

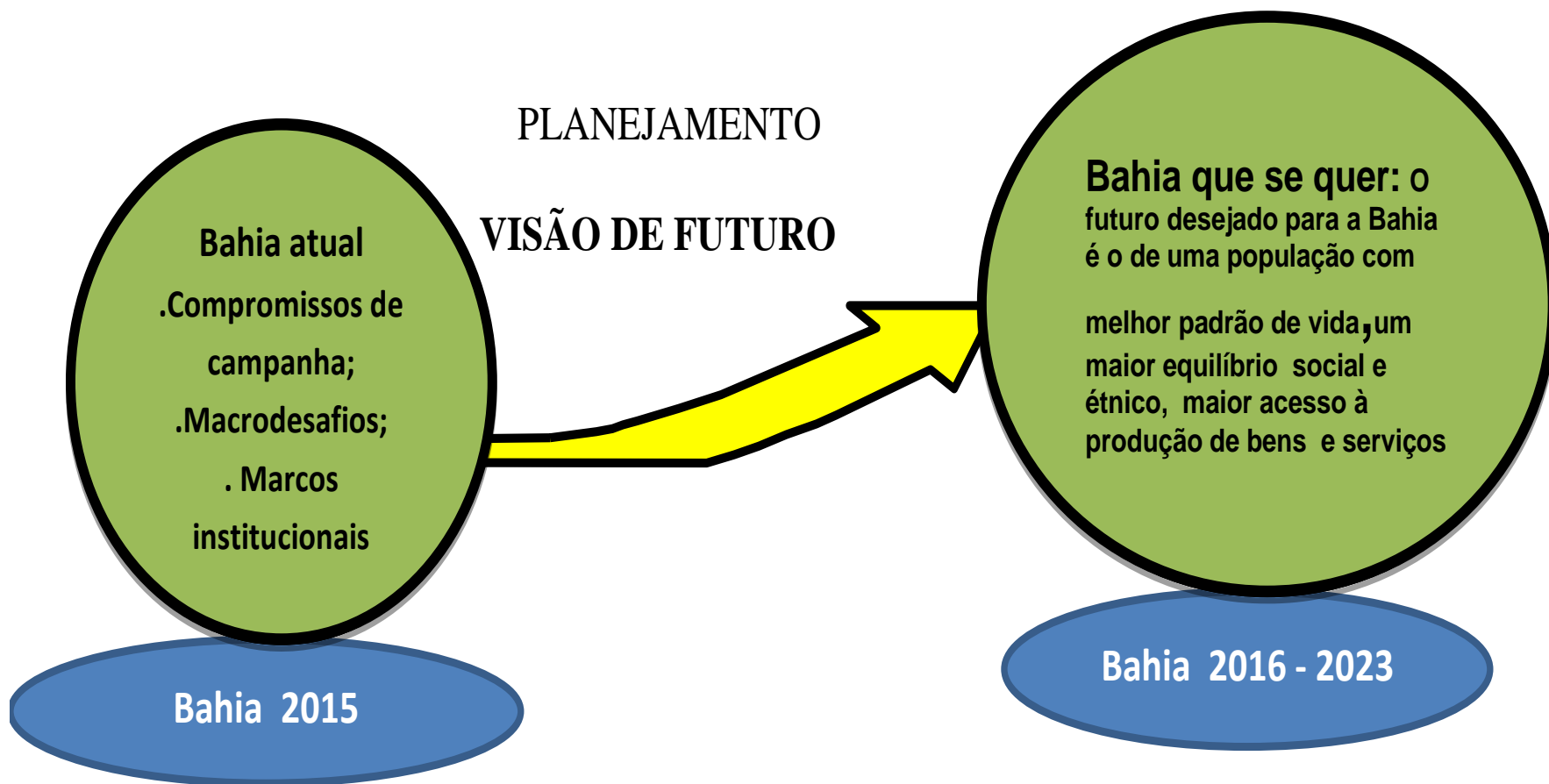

## **PLANEJAMENTO PLURIANUAL SUA IMPORTÂNCIA E IMPLICAÇÕES NA GESTÃO ESTADUAL - CAPPA**

# O PLANEJAMENTO COMO INSTRUMENTO DE GESTÃO

# O PLANEJAMENTO É UM INSTRUMENTO DE GESTÃO



## OS INSTRUMENTOS CONSTITUCIONAIS

A Constituição Federal de 1988 trata das funções de planejamento em vários dos seus dispositivos, mais especificamente nos arts. 165 a 169, instituindo três instrumentos básicos a serem estabelecidos por leis de iniciativa do Poder Executivo da União, dos Estados, do Distrito Federal e dos Municípios. A instituição de uma tríade de instrumentos integrados entre si que tem como objetivo criar um processo de planejamento de médio e curto prazos, conformando um sistema composto das seguintes peças:

*Art. 165. Leis de iniciativa do Poder Executivo estabelecerão:*

*I - o plano plurianual;*

*II - as diretrizes orçamentárias;*

*III - os orçamentos anuais.*

# **O ALINHAMENTO PROGRAMÁTICO DOS PLANOS NOS DISTINTOS HORIZONTES TEMPORAIS**

# A IMPORTÂNCIA DO ALINHAMENTO PROGRAMÁTICO DOS PLANOS NOS DISTINTOS HORIZONTES TEMPORAIS



CF de 1988: Art. 165. Leis de iniciativa do Poder Executivo estabelecerão:

- I - o plano plurianual;
- II - as diretrizes orçamentárias;
- III - os orçamentos anuais.

\*Os prazos dos instrumentos legais dos municípios são regidos pelas suas Leis Orgânicas

Exemplo: Bolsa família, ponte Salvador Itaparica

## ALINHAMENTO PROGRAMÁTICO TEMPORAL

Relembrando, o **Programas Temáticos** alinhados aos Temas Estratégicos são referenciados pelas **Ementas**, que integram diretrizes alinhadas a contribuir para viabilizar os **Macrodesafios** de: superação de limitações ou de aproveitamento de oportunidades - potencialidades, cujos resultados poderão ser medidos através de **Indicadores** estabelecidos.

Os Programas organizam os **Compromissos** necessários a contribuir para a superação desses macrodesafios. Os compromissos selecionados podem ser de caráter **Transversais** (complementares-certidão/título, título de terra/credito de investimento, registro/cadastro no Cad. único ou integrados- Ater/semente/adubo respeitando o calendário agrícola) e **Multissetoriais** (vários órgãos governamentais atuando conjuntamente) que, por sua vez, fixam **Metas Produto** ou **Meta Resultado** a serem viabilizadas através da implantação de **Iniciativas**.

## ALINHAMENTO PROGRAMÁTICO TEMPORAL

**Iniciativas governamentais: com Custo Inespecífico**, embora estratégicas para a viabilidade da meta, não demandam de recursos para custeá-las e, por isso prescindem de ações orçamentárias para serem implantadas. Geralmente, se caracterizam como Iniciativas de caráter administrativo, de gestão, legais, dentre outros.

**Iniciativas governamentais vinculadas a uma ou mais Ações Orçamentárias**, executadas anualmente para concretizar a entrega a sociedade, dos bens e serviços vinculados a materialização das metas fixadas nos compromissos de governo.



## INSTRUMENTOS LEGAIS CONSTITUCIONAIS\*

### Plano Plurianual - PPA

- Diretrizes, objetivos e metas

**4 Anos** (elaborado no 1º ano de gestão p/os 3 da s/ gestão e o primeiro da próxima)

**Prazo - 31 de agosto**

### Lei de Diretrizes Orçamentárias - LDO

- Metas e prioridades Anual

**Prazo - 15 de abril**

### Lei Orçamentária Anual LOA

- Receitas
- Despesas Anual

**Prazo - 31 de agosto**

Obs. Os prazos dos instrumentos legais dos municípios são regidos pelas suas Leis Orgânicas. Se não tem segue os prazos do estado

# INTEGRAÇÃO PROGRAMÁTICA ENTRE OS INSTRUMENTOS LEGAIS

Como já visto, a **Constituição Federal de 1988 delineou o modelo do atual ciclo de planejamento e orçamento**, definindo três instrumentos, com força de leis, cuja iniciativa e prerrogativa é exclusiva do Poder Executivo. Na mesma linha de integração dos instrumentos, **o art. 5º da LRF determina que o Projeto de Lei Orçamentária – PLOA - seja elaborado de forma compatível com o PPA e a LDO. O PLOA deve ser encaminhado com anexo que demonstre a compatibilidade da programação dos orçamentos com os objetivos e metas constantes do PPA (§ 1º do art. 4º).**

- **PPA - Lei do Plano Plurianual (vigência de 4 anos, elaborado no 1º ano do mandato e com início no 2º)**

Diretrizes, objetivos e metas regionalizadas para despesa com projetos e atividade finalística *duração continuada*.

- **LDO - Lei de Diretrizes Orçamentárias (vigência anual, fixa prioridades e metas compatíveis com o PPA)**

Metas e prioridades a serem contempladas no Orçamento; orienta a elaboração do orçamento; alterações na legislação tributária; política de aplicação das agências financeiras de fomento.

- **LOA - Lei Orçamentária Anual (vigência anual, estima a receita e autoriza as despesas pública)**

Fixa os recursos financeiros nos Orçamentos Fiscal; Seguridade Social e de Investimento das Estatais, viabiliza a execução orçamentária e financeira que implanta a programação governamental.

- **Programação da execução orçamentária e financeira anual (publica as metas bimestrais de realização de receitas e o cronograma de execução mensal de desembolso)**

O Poder Executivo estabelecerá a programação financeira e o cronograma mensal de desembolso até trinta dias após a publicação dos orçamentos. Lei de Responsabilidade Fiscal – LRF.

# **OS PROGRAMAS DO PPA 2016-2019**

Região			
	Proposta da Escuta	Órgão(s)	Atendimento
5300 - Irecê			
	18. Demarcar e titular os territórios quilombolas.	18 - SDR	<p>Total  <b>Prog: 206</b> - Desenvolvimento Rural Sustentável,  <b>Comp: 21</b> - Promover a regularização fundiária das áreas ocupadas, priorizando agricultores familiares, povos e comunidades tradicionais,  <b>Meta: 1</b> - Atender famílias com entrega de título de propriedade</p>
			<p>Total  <b>Prog: 206</b> - Desenvolvimento Rural Sustentável,  <b>Comp: 21</b> - Promover a regularização fundiária das áreas ocupadas, priorizando agricultores familiares, povos e comunidades tradicionais,  <b>Meta: 2</b> - Regularizar propriedades em áreas quilombolas e de fundo e fecho de pasto</p>
	19. Desenvolver um programa de fortalecimento da Agricultura Familiar com base agroecológica, com investimentos em moradia, saneamento, energia elétrica, saúde, educação e cultura na zona rural, acelerar as ações discriminatórias em todo o território para regularização fundiária.	18 - SDR	<p>Total  <b>Prog: 206</b> - Desenvolvimento Rural Sustentável,  <b>Comp: 7</b> - Ampliar a infraestrutura e serviços rurais para a agricultura familiar, povos e comunidades tradicionais e assentados da reforma agrária,  <b>Meta: 2</b> - Implantar projetos comunitários para geração de ocupação e renda</p>

## Recursos do PPA por Programa e Fonte

Programa	Tesouro	Outras Fontes	Total
<b>Poder Executivo</b>			<b>83.306.067.163</b>
Saúde Mais Perto de Você	11.127.630.103	6.556.190.000	17.683.820.103
Ciência, Tecnologia e Inovação para o Desenvolvimento	636.900.000	86.380.000	723.280.000
Cultura e Identidades	386.481.640	1.294.000	387.775.640
Desenvolvimento Produtivo	268.524.000	2.128.665.000	2.397.189.000
Infraestrutura para o Desenvolvimento	5.276.210.300	738.304.000	6.014.514.300
Pacto pela Vida	20.780.892.637	200.000	20.781.092.637
Desenvolvimento Rural Sustentável	1.798.802.000		1.798.802.000
Meio Ambiente e Sustentabilidade	228.862.000	11.623.000	244.485.000
Bahia Trabalho Decente	95.489.000		95.489.000
Desenvolvimento Urbano	3.067.985.000	329.029.000	3.397.014.000
Turismo	270.610.960		270.610.960
Mulher Cidadã	55.991.000		55.991.000
Educar para Transformar	17.308.927.280	114.728.173	17.423.655.453
Água para Todos	3.788.403.000	2.383.080.000	6.171.483.000
Igualdade Racial, Povos e Comunidades Tradicionais	48.225.000	27.000.000	75.225.000
Cidadania e Direitos	1.776.170.146		1.776.170.146
Vida Melhor	435.660.000	292.000.000	727.660.000
Esporte e Lazer	645.646.000	24.935.000	670.581.000
Gestão Participativa	1.343.139.000	1.268.089.924	2.611.228.924
<b>Poder Legislativo</b>			<b>1.971.114.917</b>
Fortalecimento da Ação Legislativa	1.154.408.000		1.154.408.000
Auditoria, Decisão e Divulgação dos Resultados do Controle Externo Estadual	774.815.536		774.815.536
Aperfeiçoamento Técnico-Administrativo e Suporte Institucional	22.331.930		22.331.930
Aperfeiçoamento do Controle Externo dos Municípios	19.559.451		19.559.451
<b>Poder Judiciário</b>			<b>6.752.021.000</b>
Justiça Presente	6.752.021.000		6.752.021.000
<b>Ministério Público</b>			<b>2.163.927.001</b>
Proteção da Sociedade e Fomento à Cidadania	2.042.274.055		2.042.274.055
Modernização do Ministério Público	121.652.946		121.652.946
<b>Defensoria Pública</b>			<b>724.197.000</b>
Promoção dos Direitos Humanos e a Defesa Judicial e Extrajudicial dos Cidadãos	724.197.000		724.197.000

# ENDEREÇO PARA CONSULTA DO PPA E LOA

Disponível em: <http://www.seplan.ba.gov.br/modules/conteudo/conteudo.php?conteudo=6>

PUBLICAÇÕES -> PLANEJAMENTO -> PPA

PUBLICAÇÕES -> ORÇAMENTO -> LOA

▶ INÍCIO
▶ INSTITUCIONAL +
▶ PROJETOS ESPECIAIS
▶ COMUNICAÇÃO +
▶ POLÍTICA TERRITORIAL
▶ PUBLICAÇÕES -
▶ Apresentações Seplan
▶ Planejamento -
PPA Participativo
PPA
PL-PPA
Outras Publicações - Planejamento
Revisão do PPA16-19
▶ Monitoramento e Avaliação +
▶ Orçamento -
PLDO
LDO
PLOA
LOA
Manual De Orçamento Público
Instruções Normativas
Instruções Operacionais

## Apresentação

### Finalidade

Executar as funções do planejamento.

### Competências

Coordenar a elaboração e a atualização dos instrumentos de planejamento governamental: Plano Estratégico, Plano Plurianual, Diretrizes Orçamentárias e Orçamentos Anuais;

Apoiar e articular a formulação e a implementação de políticas públicas e planos setoriais de desenvolvimento econômico, social, regional, territorial, metropolitano e urbano, compatibilizando-os com os instrumentos de planejamento governamental;

Analisar, avaliar e consolidar as propostas orçamentárias dos órgãos, entidades e fundos do Estado, com base no Plano Plurianual e na Lei de Diretrizes Orçamentárias;

Promover a compatibilização do planejamento estadual com o planejamento nacional, regional e territorial, coordenando a aplicação de investimentos de outras esferas do Governo, no âmbito estadual;

Acompanhar, monitorar e avaliar a implementação das políticas e a execução de planos, programas, projetos e ações governamentais no Estado;

Coordenar e promover a realização de estudos necessários ao desenvolvimento do Estado; Coordenar e promover a execução dos programas integrados de desenvolvimento;

Estabelecer diretrizes, normatizar e coordenar tecnicamente as atividades de planejamento, programação orçamentária, acompanhamento, monitoramento e avaliação das ações governamentais, no âmbito da Administração Pública Estadual;

Realizar, com a Secretaria da Fazenda, estudos para estimativas da receita e elaboração da programação financeira do Estado;



Coordenar e promover a produção, análise e divulgação de informações estatísticas, geográficas, cartográficas, demográficas e gerenciais do Estado;

Coordenar a Política de Desenvolvimento Territorial, em conformidade com a legislação vigente;

Exercer outras atividades correlatas;

É de competência da SEPLAN, através da Superintendência de Estudos Econômicos e Sociais da Bahia - SEI, planejar, coordenar, organizar e executar atividades referentes à divisão territorial do Estado quanto as suas fronteiras e limites municipais;

 Imprimir |  Compartilhe

 Voltar |  Início

# **A EXECUÇÃO DO PPA 2016-2019 A VINCULAÇÃO DA LOA AO PPA 2016-2019**

# O PLANO ESTRATÉGICO E OS INSTRUMENTOS LEGAIS DE PLANEJAMENTO

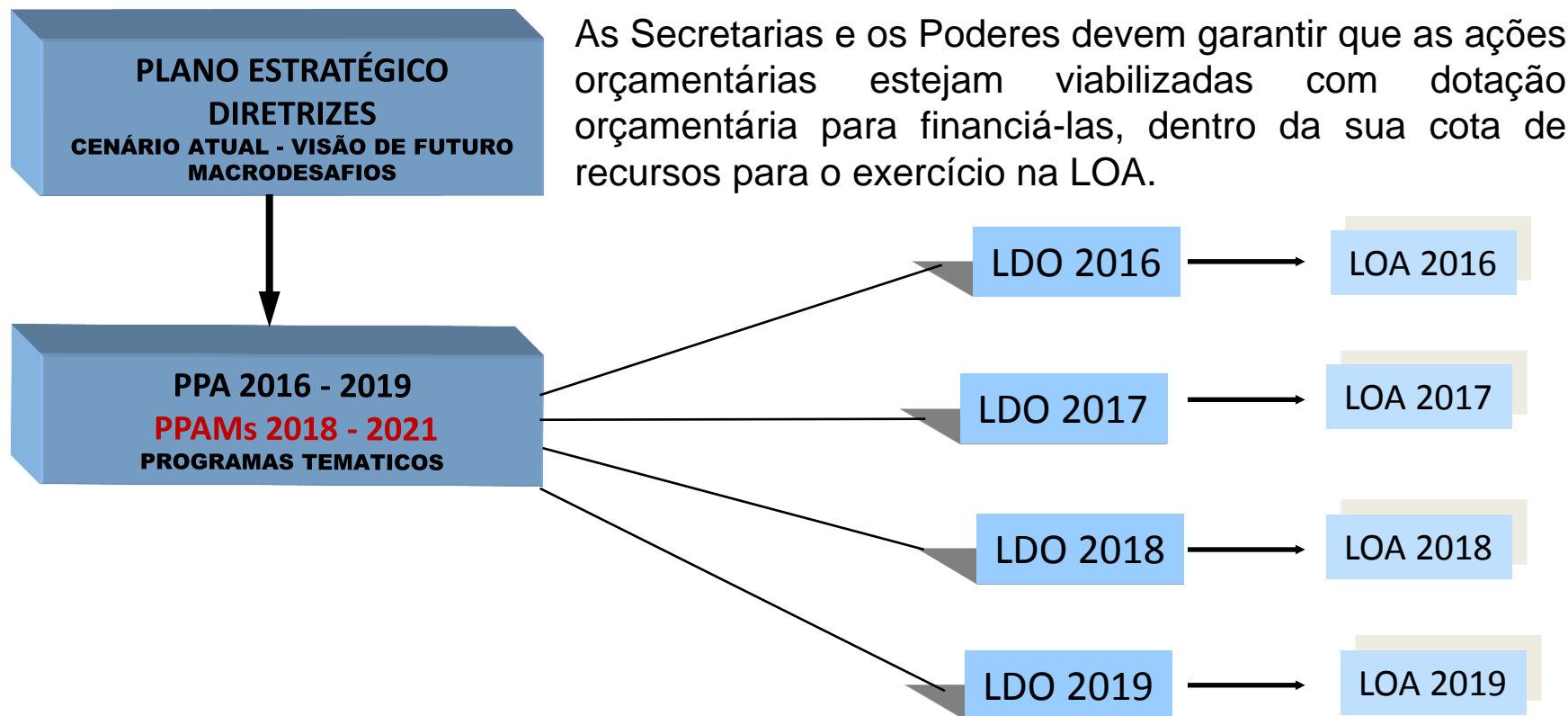



# EXECUÇÃO ANUAL DAS METAS QUADRIENAIS

Planejamento  
para Execução  
Quadrienal

## PLANEJAMENTO DO CUMPRIMENTO ANUAL DA META QUADRIENAL

Registro no sistema FIPLAN da  
pretensão anual para cumprimento da  
Meta Quadrienal

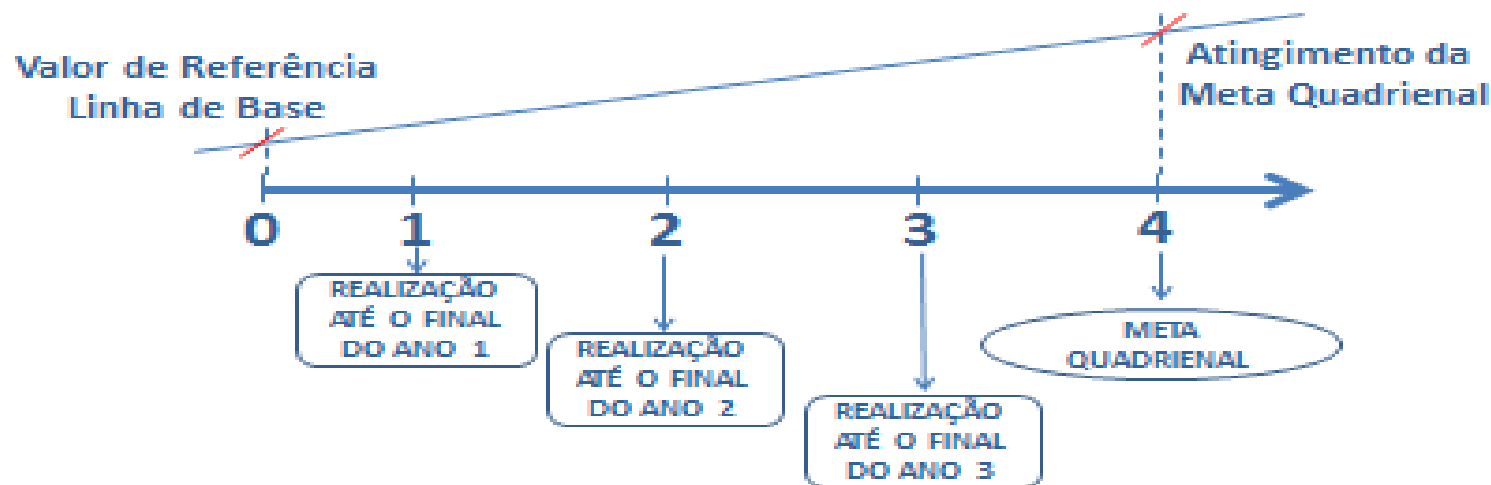

Compromisso	Promover a regularização fundiária das áreas ocupadas, priorizando agricultores familiares, povos e comunidades tradicionais			
Órgão Responsável	Secretaria de Desenvolvimento Rural Atender famílias com entrega de título de propriedade			
Meta	Órgão Responsável	Quantidade	Unidade de Medida	
	Secretaria de Desenvolvimento Rural	75.055	un	
Regionalização	Território de Identidade		Quantidade	
	Irecê		4.623	
	Velho Chico		3.527	
	Chapada Diamantina		4.105	
	Sisal		6.567	
	Litoral Sul		1.178	
	Baixo Sul		2.484	
	Extremo Sul		1.568	
	Médio Sudoeste da Bahia		4.067	
	Vale do Jiquiricá		2.649	
	Sertão do São Francisco		4.916	
	Bacia do Rio Grande		2.379	
	Bacia do Paramirim		1.125	
	Sertão Produtivo		3.580	
	Piemonte do Paraguaçu		1.868	
	Bacia do Jacuípe		2.742	
	Piemonte da Diamantina		1.328	
	Semiárido Nordeste II		6.282	
	Litoral Norte e Agreste Baiano		1.711	
	Portal do Sertão		3.632	
	Sudoeste Baiano		4.388	
	Recôncavo		3.219	
	Médio Rio de Contas		848	
	Bacia do Rio Corrente		2.289	
	Itaparica		945	
	Piemonte Norte do Itapicuru		1.508	
	Metropolitano de Salvador		161	
	Costa do Descobrimento		1.366	
Iniciativa				
Emitir títulos individuais de propriedade para agricultores familiares				
Emitir títulos coletivos de propriedade em áreas de conflito				
Iniciativa / UO	PAOE	Produto	Território	Valor Atual*
Emitir títulos individuais de propriedade para agricultores familiares / CDA	7277-Regularização Fundiária para Agricultor Familiar	Título de terra individual emitido	Estado	10.250.458
Emitir títulos coletivos de propriedade em áreas de conflito / CDA	7278 -Regularização Fundiária em Área de Conflito	Título de terra coletivo emitido	Estado	300.000

Compromisso	Promover a regularização fundiária das áreas ocupadas, priorizando agricultores familiares, povos e comunidades tradicionais				
Órgão Responsável	Secretaria de Desenvolvimento Rural				
Meta	Regularizar propriedades em áreas quilombolas e de fundo e fecho de pasto				
	Órgão Responsável	Quantidade	Unidade de Medida		
	Secretaria de Desenvolvimento Rural	275	un		
Regionalização	Território de Identidade		Quantidade		
	Irecê		17		
	Velho Chico		13		
	Chapada Diamantina		15		
	Sisal		24		
	Litoral Sul		4		
	Baixo Sul		10		
	Extremo Sul		6		
	Médio Sudoeste da Bahia		15		
	Vale do Jiquiricá		10		
	Sertão do São Francisco		18		
	Bacia do Rio Grande		9		
	Bacia do Paramirim		4		
	Sertão Produtivo		13		
	Piemonte do Paraguaçu		7		
	Regionalização	Bacia do Jacuípe		10	
		Piemonte da Diamantina		5	
Semiárido Nordeste II		23			
Litoral Norte e Agreste Baiano		6			
Portal do Sertão		13			
Sudoeste Baiano		15			
Recôncavo		12			
Médio Rio de Contas		3			
Bacia do Rio Corrente		8			
Itaparica		3			
Piemonte Norte do Itapicuru		6			
Metropolitano de Salvador		1			
Costa do Descobrimento		5			
Iniciativa					
Regularizar propriedades em áreas quilombolas e de fundo e fecho de pasto					
Iniciativa/UO	PAOE	Produto	Território	Valor Atual	
Regularizar propriedades em áreas quilombolas e de fundo e fecho de pasto / CDA	7279-Regularização Fundiária em Áreas de Povos e Comunidades Tradicionais	Área regularizada	Estado	2.000.000	

Governo da Bahia			
Compromisso	Ampliar a infraestrutura e serviços rurais para a agricultura familiar, povos e comunidades tradicionais e assentados da reforma agrária		
Órgão Responsável	Secretaria de Desenvolvimento Rural		
Meta	Implantar projetos comunitários para geração de ocupação e renda		
	Órgão Responsável	Quantidade	Unidade de Medida
	Secretaria de Desenvolvimento Rural	312	un
Regionalização	Território de Identidade		Quantidade
	Irecê		20
	Velho Chico		16
	Chapada Diamantina		18
	Sisal		29
	Litoral Sul		8
	Baixo Sul		11
	Extremo Sul		7
	Médio Sudoeste da Bahia		4
	Vale do Jiquiricá		12
	Sertão do São Francisco		16
	Bacia do Rio Grande		11
	Bacia do Paramirim		5
	Sertão Produtivo		22
	Piemonte do Paraguaçu		8
	Bacia do Jacuípe		12
	Piemonte da Diamantina		6
	Semiárido Nordeste II		28
	Litoral Norte e Agreste Baiano		18
	Portal do Sertão		16
	Sudoeste Baiano		19
	Recôncavo		14
Regionalização	Médio Rio de Contas		5
	Bacia do Rio Corrente		10
	Itaparica		4
	Piemonte Norte do Itapicuru		7
	Metropolitano de Salvador		1
	Costa do Descobrimento		6
Iniciativa			
Implantar projetos comunitários para geração de ocupação e renda			
Ofertar apoio técnico e logístico para a realização de serviços e eventos que beneficiam os assentados e suas famílias			

<b>Iniciativa/ UO</b>	<b>PAOE</b>	<b>Produto</b>	<b>Território</b>	<b>Valor Atual</b>
<b>Implantar projetos comunitários para geração de ocupação e renda / CAR</b>	1032-Implantação de Projeto Comunitário de Geração de Ocupação, Renda e Infraestrutura Social - Produzir	Projeto comunitário implantado	Bacia do Jacuípe	29.399
			Bacia do Rio Corrente	35.000
			Bacia do Rio Grande	43.000
			Litoral Sul	93.000
			Médio Rio de Contas	51.000
			Semiárido Nordeste II	168.000
			Sertão Produtivo	52.000
			Sisal	13.681
			Sudoeste Baiano	25.000
	5232-Implantação de Projeto Comunitário de Desenvolvimento Produtivo Sustentável - Pró-Semiárido	Projeto comunitário implantado	Bacia do Jacuípe	767.000
			Litoral Sul	380.000
			Piemonte da Diamantina	7.378.510
			Piemonte Norte do Itapicuru	8.017.448
			Sertão do São Francisco	11.544.357
			Sisal	2.976.000
			Sudoeste Baiano	1.924.222

## **LOA 2016**

### **1º ANO DE EXECUÇÃO DO PPA 2016-2019**

## **PRIORIDADES DA ADMINISTRAÇÃO PÚBLICA ESTADUAL**

Art.3º da Lei nº 13.369/2015 - LDO 2016

# PRIORIDADES DA ADMINISTRAÇÃO PÚBLICA ESTADUAL

## Art.3º da Lei nº 13.369/2015 - LDO 2016

Programa	Prioridade
213 ÁGUA PARA TODOS	Infraestrutura Hídrica: Ampliação da Oferta de Água para a Produção e o Abastecimento Humano (construção de sistemas de abastecimento de água, adutoras e barragens) Ampliação da Oferta de Esgotamento Sanitário
204 INFRAESTRUTURA PARA O DESENVOLVIMENTO	Mobilidade na RMS (Sistema Metroviário) e em Grandes Centros Urbanos Diversificação da Matriz de Transportes, com ênfase na Construção e/ou Recuperação de Rodovias e na Ampliação da Infraestrutura Aeroportuária no Interior Obras de Prevenção de Risco na RMS, com o Manejo de Águas Pluviais Diversificação da Matriz Energética, com ênfase em Fontes Renováveis
201 CIÊNCIA, TECNOLOGIA E INOVAÇÃO PARA O DESENVOLVIMENTO	Rede Banda Larga
209 DESENVOLVIMENTO URBANO	Implantação de Corredores Estruturantes Habitação de Interesse Social Reabilitação do Centro Antigo de Salvador
200 SAÚDE MAIS PERTO DE VOCÊ	Construção, Ampliação e Reforma de Hospitais Fortalecimento da Regionalização em Saúde Fortalecimento do Sistema de Saúde na RMS
212 EDUCAR PARA TRANSFORMAR	Fortalecimento da Educação Básica na Rede Estadual
216 VIDA MELHOR	Inclusão Socioproductiva Urbana e Rural
206 DESENVOLVIMENTO RURAL E SUSTENTÁVEL	Reforma Agrária e Regularização Fundiária de Agricultores Familiares, em Assentamentos e de Povos e Comunidades Tradicionais
205 PACTO PELA VIDA	Policimento Comunitário Preventivo Infraestrutura Física do Sistema Penitenciário Intensificação da Ressocialização através da Aplicação de Penas e Medidas Alternativas
210 TURISMO	Requalificação de Equipamentos Turísticos
215 CIDADANIA E DIREITOS	Segurança Alimentar e Nutricional

## **Exemplo de vinculação Programática da Prioridade 1 com respectivos compromissos do Programa 213 ÁGUA PARA TODOS**

**Infraestrutura Hídrica: Ampliação da Oferta  
de Água para a Produção e o Abastecimento  
Humano (construção de sistemas de  
abastecimento de água, adutoras e  
barragens)**

<b>Eixo Estruturante</b>		
<b>PLANEJAMENTO E GESTÃO ESTRATÉGICA PARA O DESENVOLVIMENTO SOCIOECONÔMICO</b>		
<b>Prioridade</b>	<b>Programa</b>	<b>Compromisso</b>
Infraestrutura Hídrica: Ampliação da Oferta de Água para a Produção e o Abastecimento Humano (construção de sistemas de abastecimento de água, adutoras e barragens) C7, C8 e C17	<b>213 ÁGUA PARA TODOS</b> Total de Compromissos 8 e 6 prioritários	Ampliar a infraestrutura hídrica para a oferta de água de uso múltiplo e sustentável, com qualidade e em quantidade suficiente, visando principalmente a universalização do abastecimento humano
Complementado pelo Programa 214 Igualdade Racial, Povos e Comunidades Tradicionais C16		Implantar soluções hídricas emergenciais para viabilizar a convivência com a estiagem.
		Ampliar a infraestrutura hídrica de uso múltiplo, garantindo a transição agroecológica para o desenvolvimento rural
		Ampliar a oferta de água em áreas de povos e comunidades tradicionais e em assentamentos rurais
Ampliação da Oferta de Esgotamento Sanitário C6, C14 e C15		Ampliar a cobertura de esgotamento sanitário compreendendo coleta, tratamento e destinação adequados
		Implementar a política estadual de resíduos sólidos
		Promover o manejo das águas pluviais, em parcerias com os municípios, priorizando as áreas de maior sensibilidade e risco ambiental, bem como aqueles objeto de implantação de infraestrutura urbana e turística
Obras de Prevenção de Risco na RMS, com o Manejo de Águas Pluviais C7 meta 19 e C15 meta 01		C15Meta1: Executar obras de macrodrenagem com sistema de águas pluviais e galerias e readequação de canais; C7Meta19: Executar obras de contenção de processos erosivos;



Compromisso	Meta do PPA	Iniciativa	UO de Origem		PAOE		Objetivo da Ação	Orçado Atual
AMPLIAR A INFRAESTRUTURA HÍDRICA PARA A OFERTA DE ÁGUA DE USO MÚLTIPLO E SUSTENTÁVEL, COM QUALIDADE E EM QUANTIDADE SUFICIENTE, VISANDO PRINCIPALMENTE A UNIVERSALIZAÇÃO DO ABASTECIMENTO HUMANO	CONSTRUIR BARRAGENS	CONSTRUIR BARRAGENS	08101	APG	7901	CONSTRUÇÃO DE BARRAGEM	CONSTRUIR BARRAGENS VISANDO A AMPLIAÇÃO DA OFERTA DE ÁGUA PARA CONSUMO HUMANO E USO MÚLTIPLO NA PRODUÇÃO	R\$3.849.560
			08501	CERB	7688	REASSENTAMENTO DE COMUNIDADE CARENTE EM ÁREA DE BARRAGEM	REASSENTAR AS COMUNIDADES CARENTES, LOCALIZADAS EM ÁREAS DE INTERFERÊNCIA DAS OBRAS DE BARRAGEM	R\$2.000.000
RECUPERAR BARRAGENS	RECUPERAR BARRAGENS	RECUPERAR BARRAGENS	08501	CERB	7901	CONSTRUÇÃO DE BARRAGEM	CONSTRUIR BARRAGENS VISANDO A AMPLIAÇÃO DA OFERTA DE ÁGUA PARA CONSUMO HUMANO E USO MÚLTIPLO NA PRODUÇÃO	R\$21.407.822
			08501	CERB	7718	RECUPERAÇÃO DE BARRAGEM	RECUPERAR A ESTRUTURA OU EQUIPAMENTOS DA BARRAGEM, DEVOLVENDO A SUA CAPACIDADE, PLENA DE RESERVAÇÃO, OPERAÇÃO E SEGURANÇA, VISANDO BENEFICIAR AS COMUNIDADES DO ENTORNO E A SEGURANÇA DA POPULAÇÃO DE JUSANTE	R\$66.272
IMPLANTAR SISTEMAS DE ABASTECIMENTO DE ÁGUA	IMPLANTAR SISTEMAS DE ABASTECIMENTO DE ÁGUA	IMPLANTAR SISTEMAS DE ABASTECIMENTO DE ÁGUA	08101	APG	1261	IMPLANTAÇÃO DE SISTEMA DE ABASTECIMENTO DE ÁGUA EM ÁREA URBANA	IMPLANTAR O SISTEMA DE ABASTECIMENTO DE ÁGUA EM ÁREAS URBANAS	R\$300.000
			08101	APG	7965	IMPLANTAÇÃO DE REDE DE DISTRIBUIÇÃO DE ÁGUA	IMPLANTAR REDE DE DISTRIBUIÇÃO DE ÁGUA COM LIGAÇÕES DOMICILIARES, AMPLIANDO O ABASTECIMENTO EM LOCALIDADES SITUADAS FORA DAS SEDES MUNICIPAIS	R\$0
			08502	EMBASA	5999	IMPLANTAÇÃO DE SISTEMA DE ABASTECIMENTO DE ÁGUA EM ÁREAS URBANAS - CONTRAPARTIDA - PAC	IMPLANTAR SISTEMAS DE ABASTECIMENTO DE ÁGUA EM ÁREAS URBANAS VISANDO O AUMENTO DA OFERTA DE ÁGUA POTÁVEL À POPULAÇÃO, ATRAVÉS DO PROGRAMA DE ACELERAÇÃO DO CRESCIMENTO - PAC	R\$30.000
			08502	EMBASA	7001	IMPLANTAÇÃO DE SISTEMA DE ABASTECIMENTO DE ÁGUA EM ÁREAS URBANAS - EMBASA	IMPLANTAR SISTEMAS DE ABASTECIMENTO DE ÁGUA EM ÁREAS URBANAS BUSCANDO A UNIVERSALIZAÇÃO DO ACESSO AO SERVIÇO À POPULAÇÃO	R\$20.000
IMPLANTAR SISTEMAS CONVENCIONAIS DE ABASTECIMENTO DE ÁGUA	IMPLANTAR SISTEMAS CONVENCIONAIS DE ABASTECIMENTO DE ÁGUA	IMPLANTAR SISTEMAS CONVENCIONAIS DE ABASTECIMENTO DE ÁGUA	08501	CERB	5743	IMPLANTAÇÃO DE SISTEMA CONVENCIONAL DE ABASTECIMENTO DE ÁGUA	IMPLANTAR SISTEMAS CONVENCIONAIS DE ABASTECIMENTO DE ÁGUA PARA AMPLIAR A OFERTA DE ÁGUA E INCENTIVAR A GERAÇÃO DE RENDA	R\$59.944.484
IMPLANTAR SISTEMAS SIMPLIFICADOS DE ABASTECIMENTO DE ÁGUA	IMPLANTAR SISTEMAS SIMPLIFICADOS DE ABASTECIMENTO DE ÁGUA	IMPLANTAR SISTEMAS SIMPLIFICADOS DE ABASTECIMENTO DE ÁGUA	08101	APG	1277	IMPLANTAÇÃO DE SISTEMA DE ABASTECIMENTO DE ÁGUA NO MEIO RURAL	IMPLANTAR SISTEMAS DE ABASTECIMENTO DE ÁGUA EM ÁREAS RURAIS BUSCANDO A UNIVERSALIZAÇÃO DO ACESSO AO SERVIÇO À POPULAÇÃO ATRAVÉS DA GESTÃO REGIONALIZADA	R\$26.098.062
			08501	CERB	7698	MONITORAMENTO SOCIAL DO USO DA ÁGUA	MONITORAR A QUALIDADE DE VIDA DA COMUNIDADE BENEFICIADAS COM A IMPLANTAÇÃO DO SISTEMA DE ABASTECIMENTO DE ÁGUA - SAA E MÓDULO SANITÁRIO DOMICILIAR - MSD	R\$320.000
			08501	CERB	7887	IMPLANTAÇÃO DE SISTEMA SIMPLIFICADO DE ABASTECIMENTO DE ÁGUA	IMPLANTAR SISTEMAS SIMPLIFICADOS DE ABASTECIMENTO DE ÁGUA BENEFICIANDO HABITANTES DA ZONA RURAL	R\$55.900.261
AMPLIAR SISTEMAS DE ABASTECIMENTO DE ÁGUA	AMPLIAR SISTEMAS DE ABASTECIMENTO DE ÁGUA	AMPLIAR SISTEMAS DE ABASTECIMENTO DE ÁGUA	08101	APG	1240	AMPLIAÇÃO DE SISTEMA DE ABASTECIMENTO DE ÁGUA	AMPLIAR SISTEMA DE ABASTECIMENTO DE ÁGUA, BUSCANDO A UNIVERSALIZAÇÃO DO ACESSO AO SERVIÇO À POPULAÇÃO	R\$116.887.259
			8502	EMBASA	3811	AMPLIAÇÃO DE SISTEMA DE ABASTECIMENTO DE ÁGUA EM ÁREAS URBANAS - EMBASA	AMPLIAR A OFERTA DE ÁGUA POTÁVEL À POPULAÇÃO URBANA	R\$60.181.000
			8502	EMBASA	5124	AMPLIAÇÃO DE SISTEMA DE ABASTECIMENTO DE ÁGUA EM ÁREAS URBANAS - PAC	AMPLIAR SISTEMAS DE ABASTECIMENTO DE ÁGUA EM ÁREAS URBANAS VISANDO O AUMENTO DA OFERTA DE ÁGUA POTÁVEL À POPULAÇÃO, ATRAVÉS DO PROGRAMA DE ACELERAÇÃO DO CRESCIMENTO - PAC	R\$20.577.000
			08501	CERB	5196	REALIZAÇÃO DE ESTUDO DE PERFURAÇÃO DE POÇO	REALIZAR ESTUDOS PARA IDENTIFICAR REGIÕES COM POTENCIAL HÍDRICO SUBTERRÂNEO ADEQUADO À PERFURAÇÃO DE POÇOS	R\$5.000.000
PERFURAR POÇOS ARTESIANOS	PERFURAR POÇOS ARTESIANOS	PERFURAR POÇOS ARTESIANOS	08501	CERB	7894	PERFURAÇÃO DE POÇO	PERFURAR POÇOS PARA AMPLIAR A OFERTA DE ÁGUA	R\$14.025.000
			08501	CERB	1674	ELABORAÇÃO DE ESTUDO E PROJETO EXECUTIVO DE OFERTA DE ÁGUA	ELABORAR ESTUDOS E PROJETOS EXECUTIVOS DE OFERTA DE ÁGUA VIABILIZANDO A IMPLANTAÇÃO DE SOLUÇÕES PARA SANEAMENTO BÁSICO	R\$1.986.000
ELABORAR PROJETO EXECUTIVO DE OFERTA DE ÁGUA	ELABORAR PROJETO EXECUTIVO DE OFERTA DE ÁGUA	ELABORAR PROJETO EXECUTIVO DE OFERTA DE ÁGUA	08501	CERB	1674	ELABORAÇÃO DE ESTUDO E PROJETO EXECUTIVO DE OFERTA DE ÁGUA	ELABORAR ESTUDOS E PROJETOS EXECUTIVOS DE OFERTA DE ÁGUA VIABILIZANDO A IMPLANTAÇÃO DE SOLUÇÕES PARA SANEAMENTO BÁSICO	R\$1.986.000
ELABORAR PROJETOS DE SISTEMAS DE ABASTECIMENTO DE ÁGUA	ELABORAR PROJETOS DE SISTEMAS DE ABASTECIMENTO DE ÁGUA	ELABORAR PROJETOS DE SISTEMAS DE ABASTECIMENTO DE ÁGUA	08101	APG	5524	ELABORAÇÃO DE ESTUDO E PROJETO EM SANEAMENTO BÁSICO E INFRAESTRUTURA HÍDRICA	ELABORAR ESTUDOS E PROJETOS A FIM DE GARANTIR A EXECUÇÃO DOS SISTEMAS DE ABASTECIMENTO DE ÁGUA E ESGOTAMENTO SANITÁRIO	R\$1.690.700
ADQUIRIR MATERIAIS E EQUIPAMENTOS PARA OBRAS DE SANEAMENTO	ADQUIRIR MATERIAIS E EQUIPAMENTOS PARA OBRAS DE SANEAMENTO	ADQUIRIR MATERIAIS E EQUIPAMENTOS PARA OBRAS DE SANEAMENTO	08501	CERB	3352	AQUISIÇÃO DE EQUIPAMENTO E MATERIAL DE OBRA DE SANEAMENTO BÁSICO	ADQUIRIR EQUIPAMENTO E MATERIAL PARA IMPLANTAÇÃO DOS DIVERSOS SISTEMAS DE ABASTECIMENTO DE ÁGUA E ESGOTO, AMPLIANDO A COBERTURA DE SANEAMENTO BÁSICO	R\$3.400.000
REALIZAR SUPERVISÃO TÉCNICA DE OBRAS DE SISTEMA DE ABASTECIMENTO DE ÁGUA	REALIZAR SUPERVISÃO TÉCNICA DE OBRAS DE SISTEMA DE ABASTECIMENTO DE ÁGUA	REALIZAR SUPERVISÃO TÉCNICA DE OBRAS DE SISTEMA DE ABASTECIMENTO DE ÁGUA	08101	APG	4442	SUPERVISÃO TÉCNICA DE SISTEMA ABASTECIMENTO DE ÁGUA	REALIZAR SUPERVISÃO TÉCNICA EM OBRAS DE SISTEMA DE ABASTECIMENTO DE ÁGUA PARA GARANTIR QUE A ELABORAÇÃO DE PLANOS, PROGRAMAS, PROJETOS E A SUA EXECUÇÃO, SEJAM REALIZADOS DE ACORDO COM AS EXIGÊNCIAS TÉCNICAS E LEGAIS	R\$964.700
IMPLANTAR ESTRUTURAS HÍDRICAS EM ESCOLAS RURAIS	IMPLANTAR ESTRUTURAS HÍDRICAS EM ESCOLAS RURAIS	IMPLANTAR ESTRUTURAS HÍDRICAS EM ESCOLAS RURAIS	12101	APG	5136	CONSTRUÇÃO DE SOLUÇÃO HÍDRICA	CONSTRUIR SOLUÇÕES HÍDRICAS NO SEMIÁRIDO PARA ARMAZENAMENTO DE ÁGUA, POR MEIO DE CREDENCIAMENTO DE ENTIDADES, PARA DESSEDTENTAÇÃO HUMANA E PRODUÇÃO AGRÍCOLA	R\$30.000
IMPLANTAR SISTEMAS INTEGRADOS DE ABASTECIMENTO DE ÁGUA COM ADUTORAS	IMPLANTAR SISTEMAS INTEGRADOS DE ABASTECIMENTO DE ÁGUA COM ADUTORAS	IMPLANTAR SISTEMAS INTEGRADOS DE ABASTECIMENTO DE ÁGUA COM ADUTORAS	08501	CERB	1709	IMPLANTAÇÃO DE SISTEMA INTEGRADO DE ABASTECIMENTO DE ÁGUA NA BACIA SEDIMENTAR DE TUCANO	IMPLANTAR SISTEMAS INTEGRADOS DE ABASTECIMENTO DE ÁGUA PARA AMPLIAR A OFERTA DE ÁGUA E INCENTIVAR A GERAÇÃO DE RENDA A PARTIR DA BACIA SEDIMENTAR DE TUCANO	R\$23.285.666
EXECUTAR OBRAS DE CONTENÇÃO DE PROCESSOS EROSIVOS	EXECUTAR OBRAS DE CONTENÇÃO DE PROCESSOS EROSIVOS	EXECUTAR OBRAS DE CONTENÇÃO DE PROCESSOS EROSIVOS	08101	APG	7892	RECUPERAÇÃO DE ÁREA AMBIENTALMENTE DEGRADADA	RECUPERAR ÁREAS DEGRADADAS POR DIVERSOS FATORES COMO MINERAÇÃO, ASSOREAMENTO DE RIOS, LAGOS E RIACHOS, ATRAVÉS DA EXECUÇÃO DE OBRAS DE CONTENÇÃO DE PROCESSOS EROSIVOS E MITIGAÇÃO DE IMPACTOS AMBIENTAIS NEGATIVOS	R\$0
			08501	CERB	7892	RECUPERAÇÃO DE ÁREA AMBIENTALMENTE DEGRADADA	RECUPERAR ÁREAS DEGRADADAS POR DIVERSOS FATORES COMO MINERAÇÃO, ASSOREAMENTO DE RIOS, LAGOS E RIACHOS, ATRAVÉS DA EXECUÇÃO DE OBRAS DE CONTENÇÃO DE PROCESSOS EROSIVOS E MITIGAÇÃO DE IMPACTOS AMBIENTAIS NEGATIVOS	R\$11.059.749
OPERAR RESERVATÓRIOS HÍDRICOS	OPERAR RESERVATÓRIOS HÍDRICOS	OPERAR RESERVATÓRIOS HÍDRICOS	08501	CERB	4406	OPERAÇÃO DE RESERVATÓRIO HÍDRICO	MANTER OS BARRAMENTOS ADMINISTRADOS EM PERFEITO ESTADO DE OPERAÇÃO E SEGURANÇA COMO FORMA DE GERENCIAR A DISPONIBILIDADE HÍDRICA E DISCIPLINAR O USO MÚLTIPLO DOS RESERVATÓRIOS OPERADOS PELA CERB E SUA ÁREA DE ENTORNO	R\$752.815
REALIZAR ESTUDOS DE SUPORTE AOS SERVIÇOS DE SANEAMENTO	REALIZAR ESTUDOS DE SUPORTE AOS SERVIÇOS DE SANEAMENTO	REALIZAR ESTUDOS DE SUPORTE AOS SERVIÇOS DE SANEAMENTO	08501	CERB	5057	REALIZAÇÃO DE ESTUDO DE SUPORTE AO SERVIÇO DE SANEAMENTO	REALIZAR ESTUDOS, EFETUANDO DIAGNÓSTICOS, LEVANTAMENTOS DE CAMPO, ACOMPANHAMENTO E ANÁLISE DE ESTUDOS E OBRAS PARA SUPORTE AOS SERVIÇOS DE SANEAMENTO	R\$8.227.630
IMPLANTAR SOLUÇÕES HÍDRICAS EMERGENCIAS PARA VIABILIZAR A CONVIVÊNCIA COM A ESTIAGEM.	APOIAR A IMPLANTAÇÃO DE SOLUÇÕES HÍDRICAS PARA VIABILIZAR A CONVIVÊNCIA COM A ESTIAGEM	APOIAR A IMPLANTAÇÃO DE SOLUÇÕES HÍDRICAS PARA VIABILIZAR A CONVIVÊNCIA COM A ESTIAGEM	14801	SUDEC	5072	APOIO AO MUNICÍPIO NAS AÇÕES DE SOLUÇÕES HÍDRICAS	APOIAR OS MUNICÍPIOS EM SITUAÇÃO DE EMERGÊNCIA OU CALAMIDADE PÚBLICA NA IMPLANTAÇÃO OU MELHORIA DE SOLUÇÕES HÍDRICAS, POR MEIO DE FORMALIZAÇÃO DE CONVÊNIOS E CONTRATOS	R\$300.000
AMPLIAR A INFRAESTRUTURA HÍDRICA DE USO MÚLTIPLO, GARANTINDO A TRANSIÇÃO AGROECOLÓGICA PARA O DESENVOLVIMENTO RURAL	IMPLANTAR SISTEMA DE SANEAMENTO NA ÁREA RURAL	IMPLANTAR PROJETOS DE SANEAMENTO RURAL	18101	APG	5136	CONSTRUÇÃO DE SOLUÇÃO HÍDRICA	CONSTRUIR SOLUÇÕES HÍDRICAS NO SEMIÁRIDO PARA ARMAZENAMENTO DE ÁGUA, POR MEIO DE CREDENCIAMENTO DE ENTIDADES, PARA DESSEDTENTAÇÃO HUMANA E PRODUÇÃO AGRÍCOLA	R\$14.336.275
	IMPLEMENTAR TECNOLOGIAS SOCIAIS PARA CAPTAR E RESERVAR ÁGUA DE CHUVA PARA CONSUMO, PRODUÇÃO DE ALIMENTOS E DESSEDTENTAÇÃO ANIMAL	IMPLEMENTAR TECNOLOGIAS SOCIAIS PARA CAPTAR E RESERVAR ÁGUA DE CHUVA PARA CONSUMO, PRODUÇÃO DE ALIMENTOS E DESSEDTENTAÇÃO ANIMAL	12101	APG	7148	IMPLANTAÇÃO DE TECNOLOGIA SOCIAL	IMPLANTAR TECNOLOGIAS SOCIAIS, COM A DISSEMINAÇÃO DE SOLUÇÕES PARA PROBLEMAS VOLTADOS À INSEGURANÇA HÍDRICA, ENVOLVENDO PRODUTOS, TÉCNICAS OU METODOLOGIAS REAPLICÁVEIS, DESENVOLVIDAS NA INTERAÇÃO COM A COMUNIDADE E QUE REPRESENTEM EFETIVAS SOLUÇÕES DE TRANSFORMAÇÃO SOCIAL	R\$13.586.650
			18401	CAR	5040	IMPLANTAÇÃO DE INFRAESTRUTURA HÍDRICA NA ZONA RURAL	DOTAR A ZONA RURAL DE INFRAESTRUTURA HÍDRICA, VISANDO PROMOVER O DESENVOLVIMENTO SUSTENTÁVEL DA REGIÃO E A MELHORIA DA QUALIDADE DE VIDA DA POPULAÇÃO	R\$34.196.758

# CONCEPÇÃO DAS AÇÕES ORÇAMENTÁRIAS

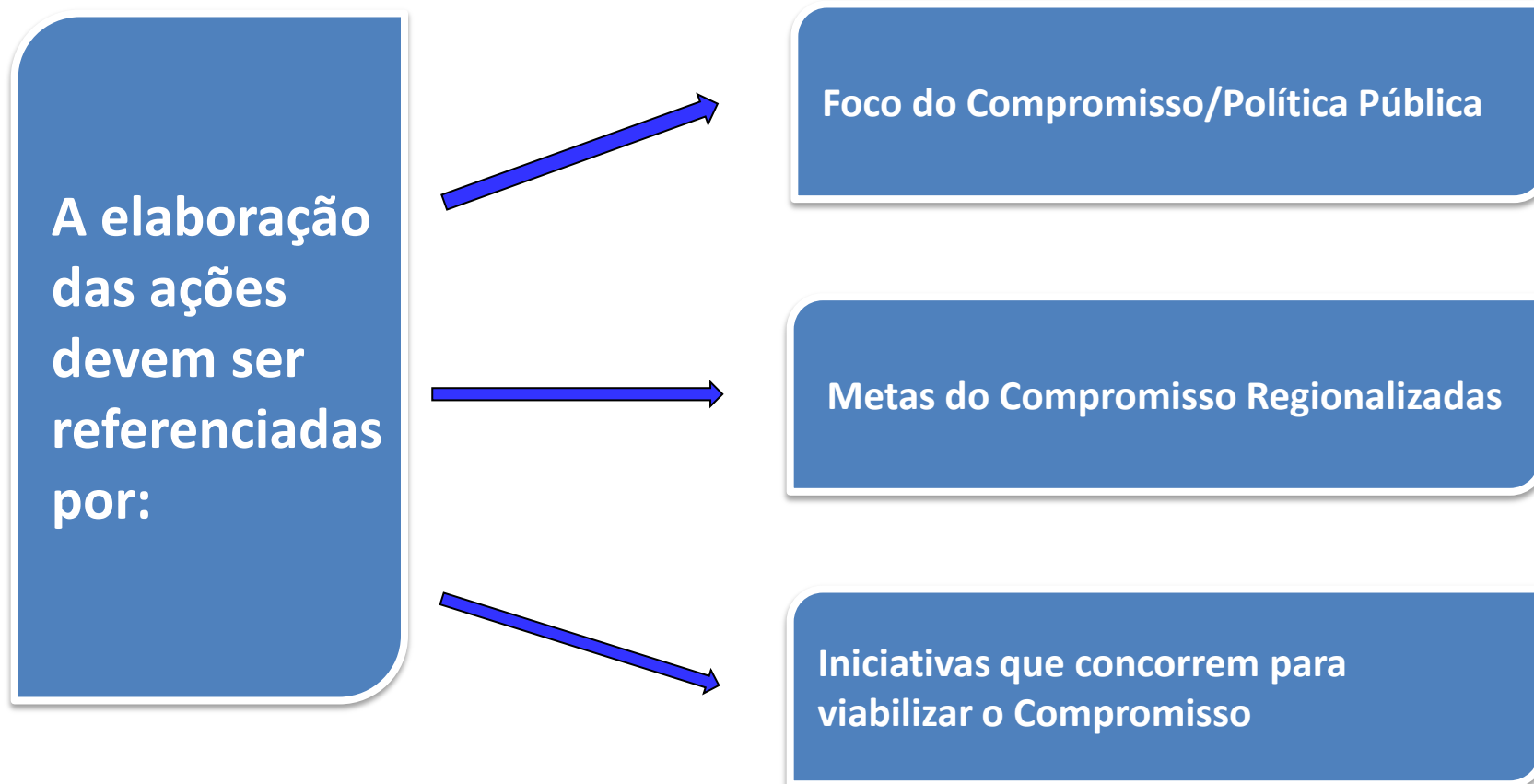

# A VINCULAÇÃO DA AÇÃO ORÇAMENTÁRIA DA LOA AO PPA

FIPLAN - Sistema Integrado de Planejamento, Contabilidade e Finanças do Estado da Bahia - Google Chrome

[https://fiplan.ba.gov.br/pesquisaPopup.do?tipo=relacao\\_emitir\\_pta\\_gerenciais&isRelatorio=true&fromMenu=true&controle=1443037742107](https://fiplan.ba.gov.br/pesquisaPopup.do?tipo=relacao_emitir_pta_gerenciais&isRelatorio=true&fromMenu=true&controle=1443037742107)



**Governo do Estado da Bahia**  
Sistema Integrado de Planejamento, Contabilidade e Finanças



PLAN 021 - Cadastro Consolidado - PTA

Exercício igual a 2016  
Código do PAOE igual a 1706  
Exibir Dados PPA (1-Sim) igual a Sim

Exercício:	2016
Projeto:	1706 - Capacitação Social e Profissional em Apoio às Ações de Ressocialização

Classificação Institucional

Poder: 3 - Executivo

Órgão: 21 - Secretaria do Trabalho, Emprego, Renda e Esporte - SETRE

Unidade Orçamentária: 21.101 - Assessoria de Planejamento e Gestão - SETRE - APG

Esfera: 1-Fiscal

Classificação Funcional

Função: 11-Trabalho

Subfunção: 333-Empregabilidade

Programa: 215 - Cidadania e Direitos

Compromisso: 4 - Ampliar a oferta de vagas de qualificação profissional para as pessoas privadas de liberdade visando à inserção produtiva.

Versão: PRODUCAO\_v4.81888 Servidor: 24 Browser: Homologado (Chrome 36)

[← VOLTAR](#)

17:02  
23/09/2015

# A VINCULAÇÃO DA AÇÃO ORÇAMENTÁRIA DA LOA AO PPA

FIPLAN - Sistema Integrado de Planejamento, Contabilidade e Finanças do Estado da Bahia - Google Chrome

[https://fiplan.ba.gov.br/pesquisaPopup.do?tipo=relacao\\_emitir\\_pta\\_gerenciais&isRelatorio=true&fromMenu=true&controle=1443037742107](https://fiplan.ba.gov.br/pesquisaPopup.do?tipo=relacao_emitir_pta_gerenciais&isRelatorio=true&fromMenu=true&controle=1443037742107)

**Compromisso:** 4 - Ampliar a oferta de vagas de qualificação profissional para as pessoas privadas de liberdade visando à inserção produtiva.

**Meta Resultado:** 1 - Qualificar social e profissionalmente pessoas privadas de liberdade - 1.245 unidade

Território	Quantidade	Proposta da Escuta
9900 - Estado	1.245	

**Iniciativa:** 1 - Qualificar social e profissionalmente pessoas privadas de liberdade

**Valor PPA:** 2.739.000,00

**Projeto/Atividade:** 1706 - Capacitação Social e Profissional em Apoio às Ações de Ressocialização

**Tipo/Classificação Ação:** Projeto - Projeto e Atividades Finalísticas

**Tipo Projeto:** Capacitação

**Data Início:** 01/01/2016 **Data Término:** 31/12/2016

**Objetivo:** Promover a qualificação social e profissional de pessoas privadas de liberdade, visando sua inclusão no mundo do trabalho

## Detalhamento das Aplicações no Exercício

Natureza	Descrição	ID/Fonte/Subfonte	Valor Orçado
3.3.90.39.00	Outros Serviços de Terceiros - Pessoa Jurídica	0.124.800103	1.000.000,00
<b>Total das Aplicações</b>			<b>1.000.000,00</b>

## Síntese das Aplicações de acordo com a Origem do Recurso

Grupo	ID/Fonte/Subfonte	Valor Orçado
33	0.124.800103	1.000.000,00
<b>Total</b>		<b>1.000.000,00</b>

Versão: PRODUCAO\_p4.8.1888 - Servidores: 24 - Browser: Internet Explorer (Chrome 36)

< VOLTAR

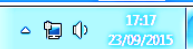

# A VINCULAÇÃO DA AÇÃO ORÇAMENTÁRIA DA LOA AO PPA

FIPLAN - Sistema Integrado de Planejamento, Contabilidade e Finanças do Estado da Bahia - Google Chrome

[https://fiplan.ba.gov.br/pesquisaPopup.do?tipo=relacao\\_emitir\\_pta\\_gerenciais&isRelatorio=true&fromMenu=true&controle=1443037742107](https://fiplan.ba.gov.br/pesquisaPopup.do?tipo=relacao_emitir_pta_gerenciais&isRelatorio=true&fromMenu=true&controle=1443037742107)

## Síntese das Destinações de Recursos no Exercício

ID/Fonte/Subfonte	Valor Orçado
0.124.800103	1.000.000,00
<b>Total</b>	<b>1.000.000,00</b>

## Detalhamento dos Produtos no Exercício

<b>Produto:</b>	1254 - Evento de capacitação realizado	
<b>Território:</b>	9900 - Estado	
<b>Poder:</b>	3 - Executivo	
<b>Órgão:</b>	21 - Secretaria do Trabalho, Emprego, Renda e Esporte - SETRE	
<b>Unidade Setorial de Planejamento:</b>	011 - Coordenação de Qualificação Profissional - COQUAP	
<b>Unidade Medida:</b>	39 - unidade	<b>Qtd. Orçada:</b> 25

ID/Fonte/Subfonte	Valor Orçado
0.124.800103 - OCE/MOEDA - BIRD - PL 21449/2015	1.000.000,00
<b>Total</b>	<b>1.000.000,00</b>

## Indicativos

<b>Municipalização:</b>	<b>Ação Prioritária:</b> Não	<b>Emenda Legislativa:</b> Não	<b>Soma de Produto:</b> Sim
<b>Ação Abrangente:</b> Não	<b>Obrigatoriedade:</b> Não	<b>Processo de Crédito Concomitante:</b> Sim	



Visualizar: PRODUÇÃO - PL 21449 - (Sistema) 2.0 - (Sistema) 2.0 - (Sistema) 2.0 - (Sistema) 2.0

[← VOLTAR](#)

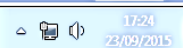

## **Exemplo da Vinculação Produto da Ação Orçamentária Implantado como Viabilizador da Meta, Iniciativa e Indicador de Programa sintetizando o rebatimento do PPA na LOA e o resultado da ação orçamentária executada**

O avanço metodológico na vinculação programáticas entre os instrumentos legais de planejamento desde a sua elaboração torna cada vez mais transparentes os resultados esperados. A partir do exemplo abaixo se tem a demonstração da importância estratégica do produto da ação orçamentária para a materialização das Iniciativas, Metas e dos Indicadores de Programa.

Para análise, é possível identificar que o produto da ação orçamentária 1254:

- viabilizou a meta do Compromisso de Governo que foi entregue a sociedade como também;
- viabilizou a melhoria das condições sanitárias das famílias beneficiadas, medida através do indicador do programa Água Para Todos: Percentual de população urbana atendida por esgotamento sanitário que foi impactada pelo produto implantado através da ação orçamentária que foi entregue a população ao final do exercício em 2015. A ação se mantém na programação LOA 2016.

Indicador de Programa PAT	Meta de Compromisso	Iniciativa de Compromisso	Produto de Ação Orçamentária 1254
Percentual de população urbana atendida por esgotamento sanitário	X Sistema de Esgotamento Sanitário em Áreas Urbanas	Construção de Sistema de Esgotamento Sanitário em Áreas Urbanas	Sistema de Esgotamento Sanitário em Áreas Urbanas implantados

# MODELO DE GESTÃO

A gestão governamental do PPA-P requer capacidade de manter fluente diálogo multiinstitucional e social para garantir a qualidade nos resultados das políticas públicas, com um modelo de gestão capaz de operacionalizar

a participação social - garantindo a participação da sociedade civil no processo de planejamento e gestão das políticas públicas;

as multissetorialidades e transversalidades dos compromissos dos programas - por meio do diálogo multiinstitucional e social

a integração das políticas públicas territorializadas – Possibilitando a sua efetivação no espaço municipal potencializando os recursos e resultados esperados pactuados com a sociedade civil

## MODELO DE GESTÃO

A cooperação e articulação federativa – com os entes Federais, Estaduais, Territoriais, regionais, sub-regionais e municipais, por meio de instrumentos de gestão como, por exemplo, os consórcios intermunicipais, Agenda de Desenvolvimento Territorial.

Estrutura de monitoramento e avaliação de resultados - pautado em sistema de informação e comunicação, com mesas de trabalho e/ou de integração.



# MODELO DE GESTÃO

## **Alguns elementos para a gestão do Plano:**

- (1) flexibilidade para dialogar com a estratégia de implementação de cada programa temático;
- (2) ênfase nas metas prioritárias.
- (3) responsabilidade compartilhada da administração pública
- (4) articulação federativa
- (5) participação social

## MODELO DE GESTÃO

**Uma condição indispensável para se obter uma boa gestão do PPA é que cada Programa tenha o seu Modelo de Governança:**

- Marco Legal da Governança do Programa;
- Estrutura Decisória definida;
- Estrutura Operacional definida;
- Processo Operacional explicitado.

## LISTA DE BASE DE DADOS PG.

FONTE	ACESSO
INDE	<a href="http://www.inde.gov.br/">http://www.inde.gov.br/</a>
ODM	<a href="http://www.agendacompromissosodm.planejamento.gov.br/">http://www.agendacompromissosodm.planejamento.gov.br/</a>
IPEADATA	<a href="http://www.ipeadata.gov.br/">http://www.ipeadata.gov.br/</a>
IBGE Cidades	<a href="http://www.ibge.gov.br/cidadesat/index.php">http://www.ibge.gov.br/cidadesat/index.php</a>
Brasil em Cidades	<a href="http://www.brasilemcidades.gov.br">http://www.brasilemcidades.gov.br</a>
Ministério do Desenvolvimento Social e Combate à Fome - MDS	<a href="http://www.brasilsemmiseria.gov.br/municipios">http://www.brasilsemmiseria.gov.br/municipios</a>
PNUD	
Portal Federativo	
Programa de Aceleração do Crescimento	<a href="http://www.pnud.org.br">http://www.pnud.org.br</a> <a href="http://www.portalfederativo.gov.br">http://www.portalfederativo.gov.br</a>
Superintendência de Estudos Econômicos e Sociais	<a href="http://www.pac.gov.br/">http://www.pac.gov.br/</a> <a href="http://www.sei.ba.gov.br/">http://www.sei.ba.gov.br/</a>

# TRABALHO FEITO A VÁRIAS MÃOS!



# Obrigada!

**SEPLAN/SPO**  
**Ely Pimenta**  
**Ludiana Santos**  
**(71) 3115-3919**