

FNE  
2019 - 2020

# PROPOSTA DO ESTADO DA BAHIA



# DADOS SOCIOECONÔMICOS



## Fluxo Comercial (2018)

US\$ 16,7 bi Exportações + importações

47,4% Participação das exportações em relação ao total da Região Nordeste

3,7% Participação das exportações em relação ao total do País



## Emprego

216 mil Novos empregos gerados (2010-2018)



## Grau de Urbanização (2017)

72,8% Bahia

98,1% Região Metropolitana de Salvador



## População

14,9 mi (IBGE, 2018)

1ª do Nordeste

4ª do País



## PIB (2018)

US\$ 73 bi

7ª Economia do País

**Área**  
564,692 km<sup>2</sup>  
(6,6% do Brasil)

**Costa**  
1.188 km

**Municípios**  
417





PIB = R\$ 288 (U\$\$ 73) bilhões

População = 14,9 milhões hab

PIB per capita = R\$ 19.380 mil

SEI 2018

Investimento em valores absolutos e proporção do PIB

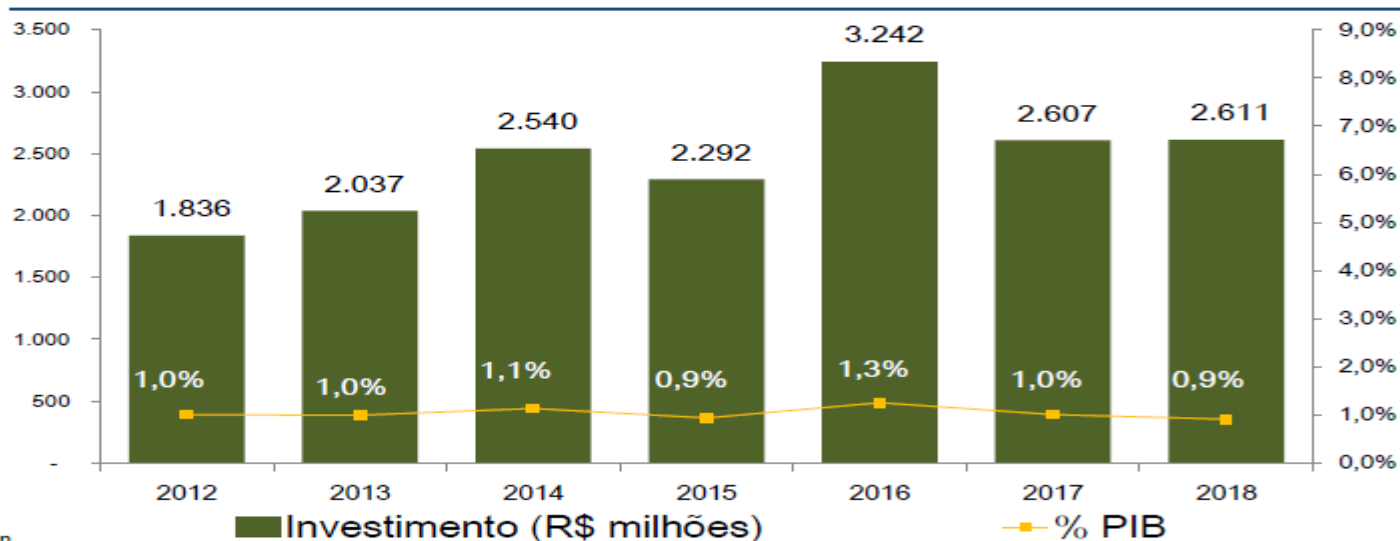

## MONITOR DA SECA NA BAHIA

- Pior seca dos últimos 50 anos
- A seca plurianual iniciada em 2012, e que chegou a seis anos de duração em 2017, é o quadriênio mais crítico em termos de totais de chuva desde 1911
- De 278 municípios no Semiárido, 219 estão em situação de emergência





## PROJETOS PPP IMPLEMENTADOS

Mais de US\$ 165 Milhões por ano e mais  
de US\$ 1,65 Bilhão em investimentos

1 - Hospital do Subúrbio  
2 - Diagnóstico por Imagem

3 - Hospital para Infectologia  
4 - Emissário Submarino

5 - Metrô de Salvador  
6 - Itaipava Arena Fonte Nova



3º Estado com maior número de PPPs

### INFRAESTRUTURA



## INFRAESTRUTURA | PORTOS

- 1 PORTO DO MALHADO - ILHÉUS** Capacidade:  
1 milhão t/ano  
Principal exportador de grãos da Bahia.



- 2 PORTO DE SALVADOR**  
**Capacidade:** 5 milhões t/ano Contêineres, cargas  
gerais, trigo, celulose, recepção de cruzeiros  
marítimos.

- 3 PORTO DE ARATU**  
**Capacidade :** 6 milhões t/ano  
4 terminais. Produtos líquidos, gasosos e granéis  
sólidos .  
Opera simultaneamente minérios e produtos  
petroquímicos.





- Capacidade prevista: 65 milhões de toneladas/ano.
- 1.527 km  
(1.100km na Bahia)

### **Concessão**

- Estudos do EVTE (Viabilidade Econômica) investimentos realizados: R\$ 2,5 milhões
- Audiências públicas realizadas em Ilhéus e Brasília em 2018;
- Concessão estimada:  
1º trecho: Ilhéus/Ba a Caetité/Ba





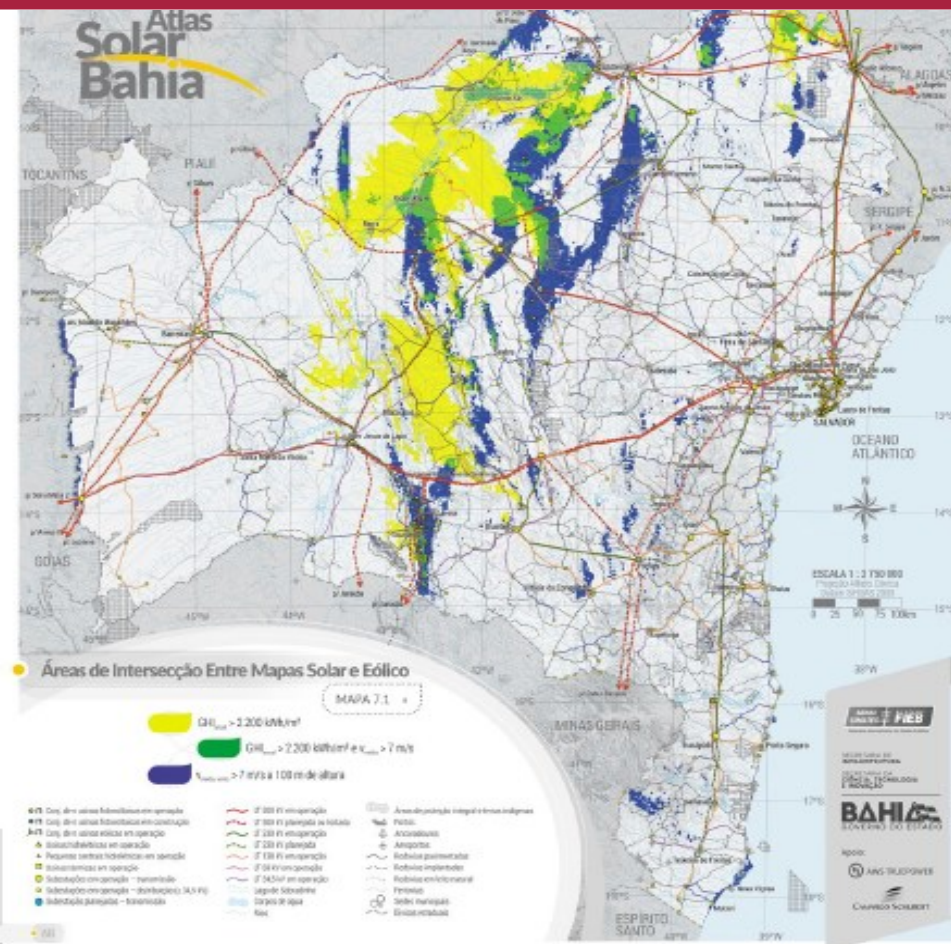

# Aposta Estratégica Nordeste Conectado

Novo modelo de contratação por serviços com aproveitamento da Infra existente e ampliação da cobertura de Banda Larga

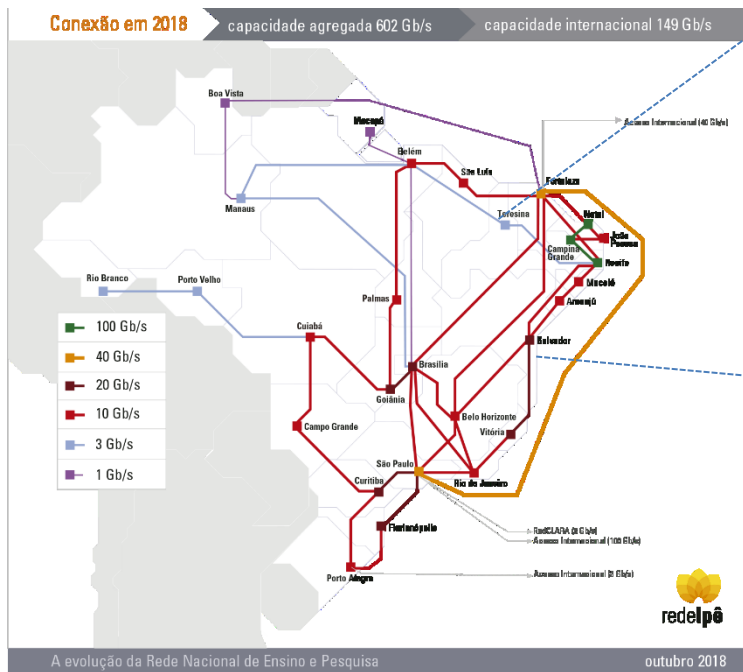

## PONTE SALVADOR – ITAPARICA





## MOBILIDADE URBANA





PPP: Investimentos realizados **R\$ 5,8 bilhões**

Duas linhas, 42 km de extensão, 23 estações e 10 terminais de ônibus integrados.

Integrado com mais de 150 (cento e cinquenta) linhas de ônibus urbanos e 17 linhas metropolitanas.

### **Expansão da Malha:**

- Aeroporto - Lauro de Freitas  
**4 km** (superfície)
- Pirajá - Águas Claras  
**5 km** (superfície)
- Lapa - Barra  
**3 km** (subterrâneo)



## VLT - MONOTRILHO

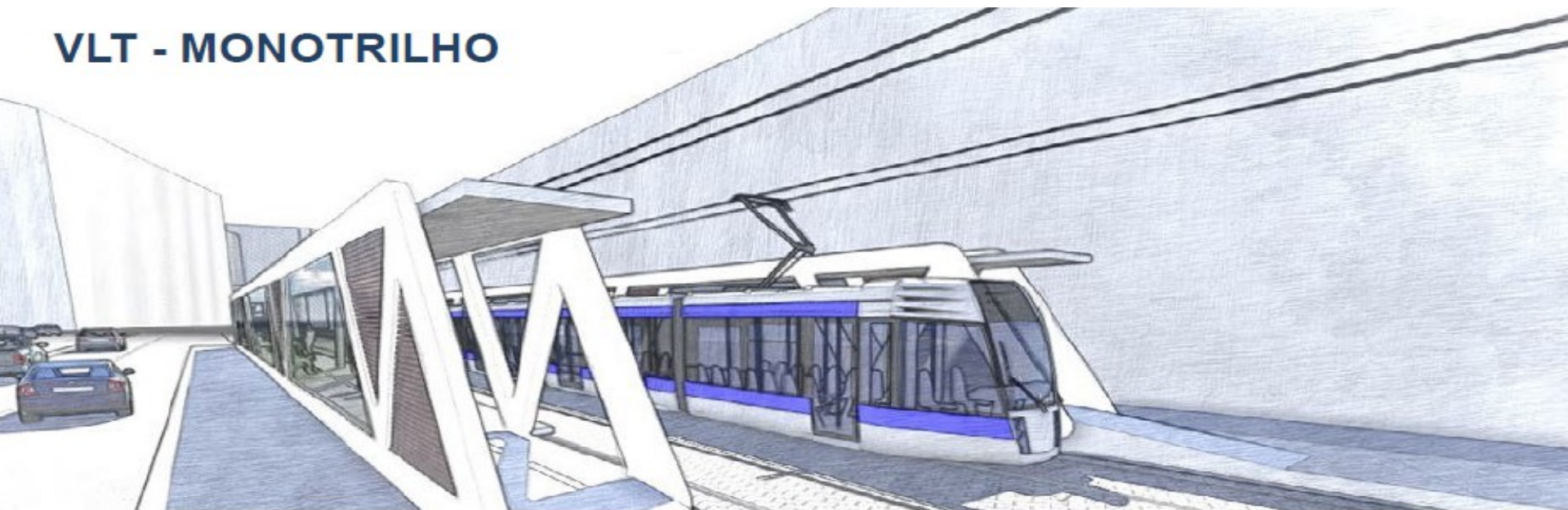

O VLT - MONOTRILHO substituirá linha de trens do subúrbio, beneficiará mais de 600 mil pessoas

Ligará o Comércio, no centro Salvador, ao bairro de Ilha de São João em Simões Filho (RMS)

- 20 km de extensão
- 22 estações
- Capacidade 150 mil usuários por dia

## PROJETOS

- Implantação de Sistema de Transporte que ligará o Comércio – Ilha de São João
- Integração com o Metrô.

## Investimento Previsto

- US\$ 460 milhões





## NOVO TERMINAL RODOVIÁRIO

Será construído na BR-324 (bairro de Águas Claras) e fará ligação com o Tramo 3 do metrô, uma ampliação da Linha 1 do modal.

- Área Total: 263.000m<sup>2</sup>
- Média de usuários beneficiados: 39.000/dia
- Investimento Previsto: R\$ 120 milhões

Acesso será direto ao novo corredor do BRT e ao Metrô.

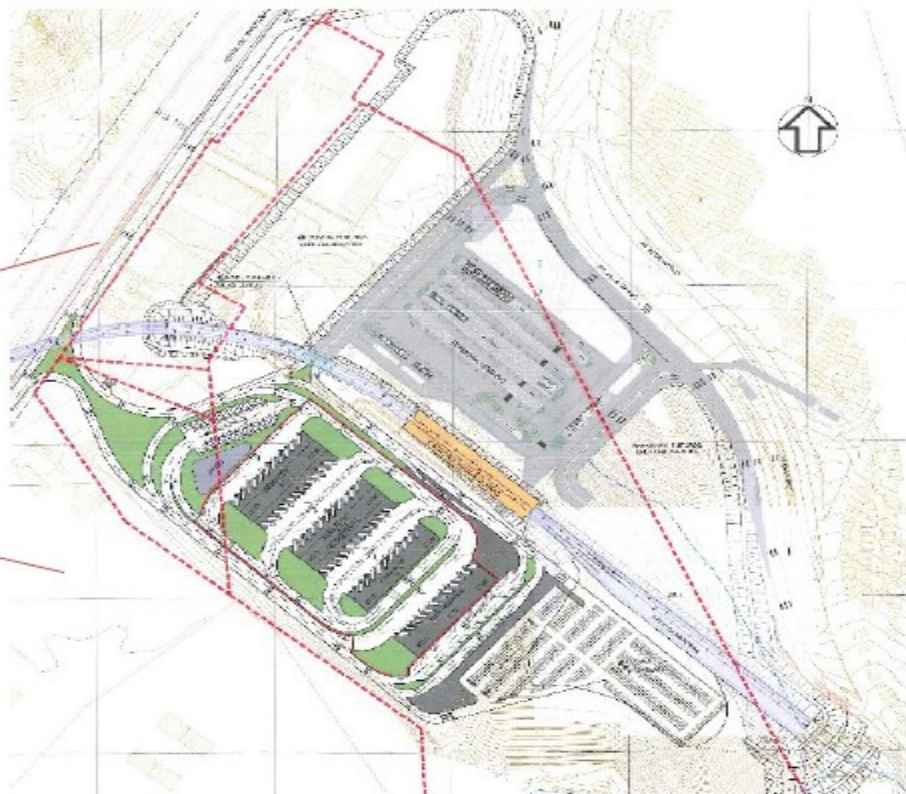
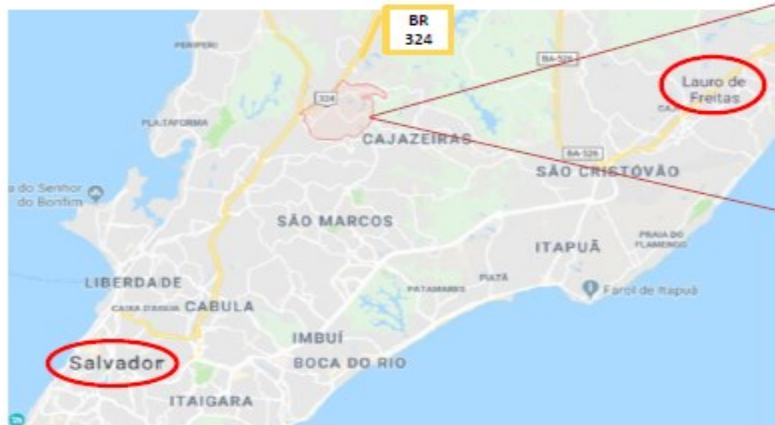



# TURISMO: Proposta novo Centro de Convenções



# FNE 2020 PROPOSTA DO ESTADO DA BAHIA

Setores Econômicos	Valores Propostos (R\$ mil)	(%)
AGRICULTURA	752.500	17,5
AGRICULTURA FAMILIAR	537.500	12,5
PECUÁRIA	774.000	18,0
INDÚSTRIA	430.000	10,0
AGROINDÚSTRIA	516.000	12,0
TURISMO	172.000	4,0
COMÉRCIO E SERVIÇOS	1.118.000	26,0
<b>TOTAL</b>	<b>4.300.000</b>	<b>100</b>
<b>INFRAESTRUTURA</b>	<b>4.200.000</b>	-
<b>TOTAL GERAL</b>	<b>8.500.000</b>	-

# OBRIGADO!

