

BAHIA

OPORTUNIDADES DE INVESTIMENTOS



DADOS SOCIOECONÔMICOS

Área
564,692 km²
(6,6% do Brasil)

Costa
1.188 km

Municípios
417



Fluxo Comercial (2018)

US\$ 16,7 bi Exportações + importações

47,4% Participação das exportações em relação ao total da Região Nordeste

3,7% Participação das exportações em relação ao total do País



Emprego

246 mil Novos empregos gerados (2010-2019)



Grau de Urbanização (2017)

72,8% Bahia

98,1% Região Metropolitana de Salvador



População

14,9 mi
(IBGE, 2018)

1^a do Nordeste

4^a do País



PIB (2018)

US\$ 73 bi

7^a Economia do País



PIB = R\$ 288 (U\$\$ 73) bilhões

População = 14,9 milhões hab

PIB per capita = R\$ 19.380 mil

SEI 2018

Investimento em valores absolutos e proporção do PIB

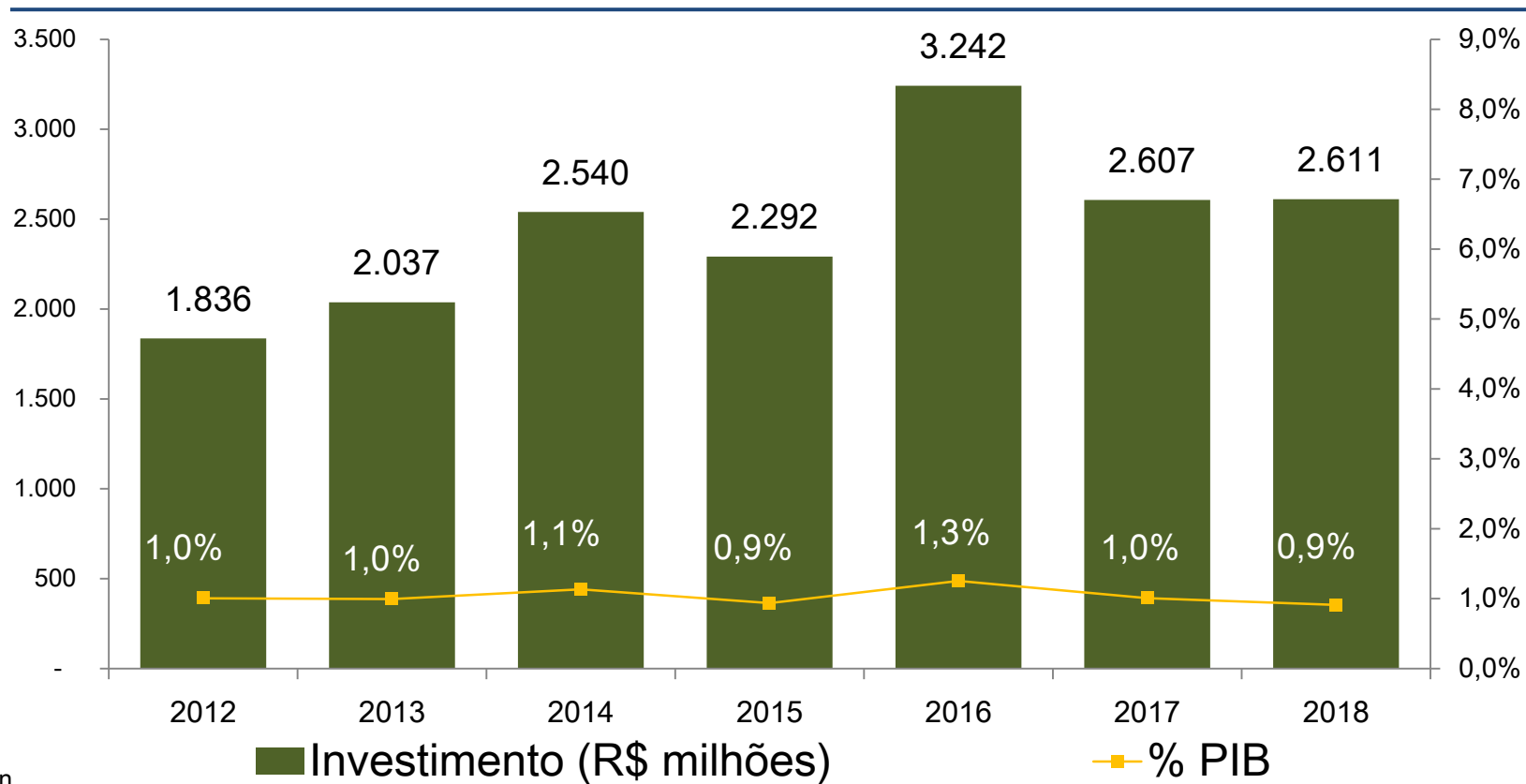

Mais de US\$ 165 Milhões por ano e mais de US\$ 1,65 Bilhão em investimentos

1 - Hospital do Subúrbio

2 - Diagnóstico por Imagem

3 - Hospital para Infectologia

4 - Emissário Submarino

5 - Metrô de Salvador

6 - Itaipava Arena Fonte Nova

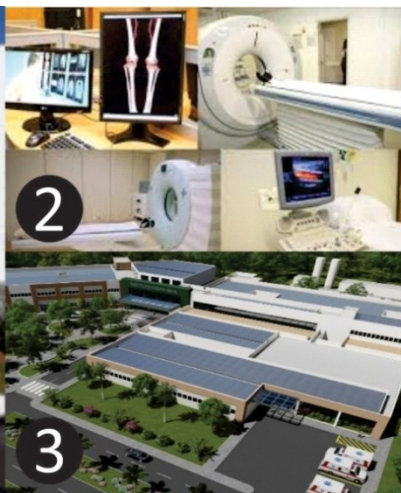

SECRETARIA EXECUTIVA

- Criada pelo Lei 9.290/2004, e regulamentada através do Decreto N° 9.321/2005, como unidade vinculada à Sefaz
- A Secretaria Executiva é um órgão técnico e de apoio ao Conselho Gestor, responsável pela interlocução, coordenação e articulação entre os entes públicos e privados.

5º Estado a legislar sobre PPPs

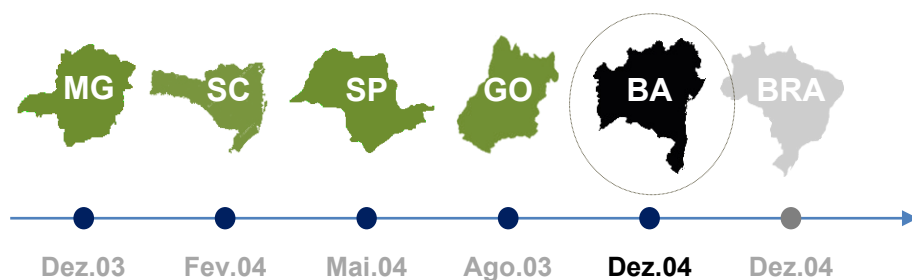

3º Estado com maior número de PPPs

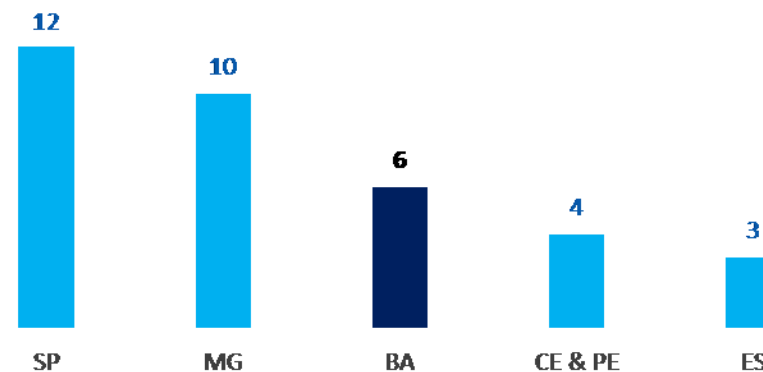



MUNICÍPIO ATENDIDO POR UNIDADE
DE SAÚDE DA REDE SESAB

TIPO DE UNIDADE DE SAÚDE



HOSPITAL



MATERNIDADE



UNIDADE DE EMERGÊNCIA - UE



UNIDADE DE PRONTO ATENDIMENTO - UPA



CENTRO DE REFERÊNCIA

AVANÇOS E DESAFIOS DO SISTEMA PÚBLICO DE SAÚDE

- Dos **14,9 milhões** de habitantes do estado, **80%** usam exclusivamente o SUS
- De **696** hospitais **335** são públicos, **264** privados e **97** filantrópicos
- Redução da taxa de **mortalidade infantil de 19,8% para 15%**, em **10 anos**: queda de **19,8% para 15%**

NOVOS EMPREENDIMENTOS E OBRAS ENTRE 2015-2018

- Construção e operação de **7 hospitais**
- **11 policlínicas** em funcionamento,
8 em construção e mais **5** serão implantadas
- Oferta de mais de **1.000 leitos**



- O telediagnóstico utiliza as tecnologias da informação e comunicação vence distâncias geográficas e temporais
- Identifica necessidades e potencialidades das equipes da Atenção Básica (AB)
- Reduz custos em saúde, evita longos deslocamentos de pacientes e profissionais
- Promove o acesso remoto a recursos de apoio a diagnósticos e tratamentos



72

Meses^s



14078

Teleconsultorias



9012

Profissionais
Cadastrados



2659

Unidades
Cadastrados



417

Municípios alcançados



258

Webpalestras



133689

Webpalestras:
participações online



41166

Laudos ECG

Segurança Pública

- Pioneira no emprego de sistemas de videomonitoramento para reconhecimento facial e de placas de carros e análise de deslocamento em eventos
- Mais de **100 câmeras** em estações de metrô, terminais de ônibus, Fonte Nova e aeroporto
- Os sistemas tem proporcionado a captura de foragidos e recuperação de dezenas de carros roubados e furtados, redução de **18,2% nos roubos e furtos de veículos**

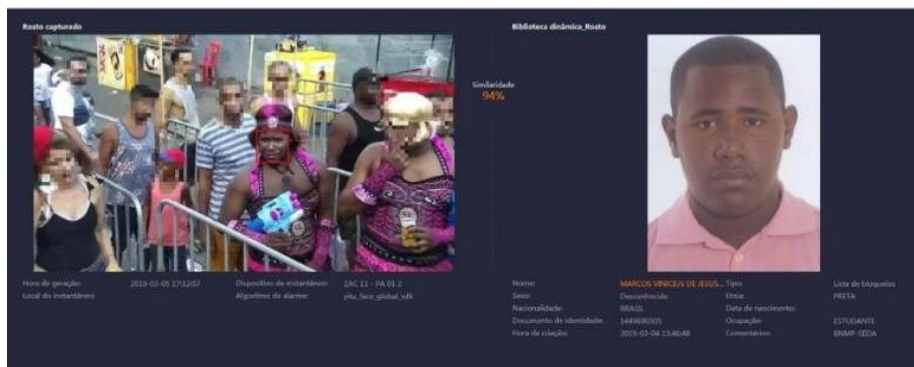

- APP Alerta Celular, para cadastrar celulares roubados, possibilita ao policial saber se o aparelho que está com um suspeito é roubado ou furtado
- Botão de pânico, aciona a Ronda Maria da Penha para atender mulheres agredidas
- Implantação de banda larga específica para a segurança pública em substituição às ondas de rádio atualmente usadas no tráfego de informações

Segurança Pública

Centro de Operações e Inteligência (COI)

- Integração entre as polícias
- 120 terminais de monitoramento 24 horas por dia
- Colaboração com outros órgãos estaduais e municipais na cobertura de congestionamentos de tráfego, infrações, acidentes de trânsito e atendimentos do SAMU
- Uso de drones



INFRAESTRUTURA

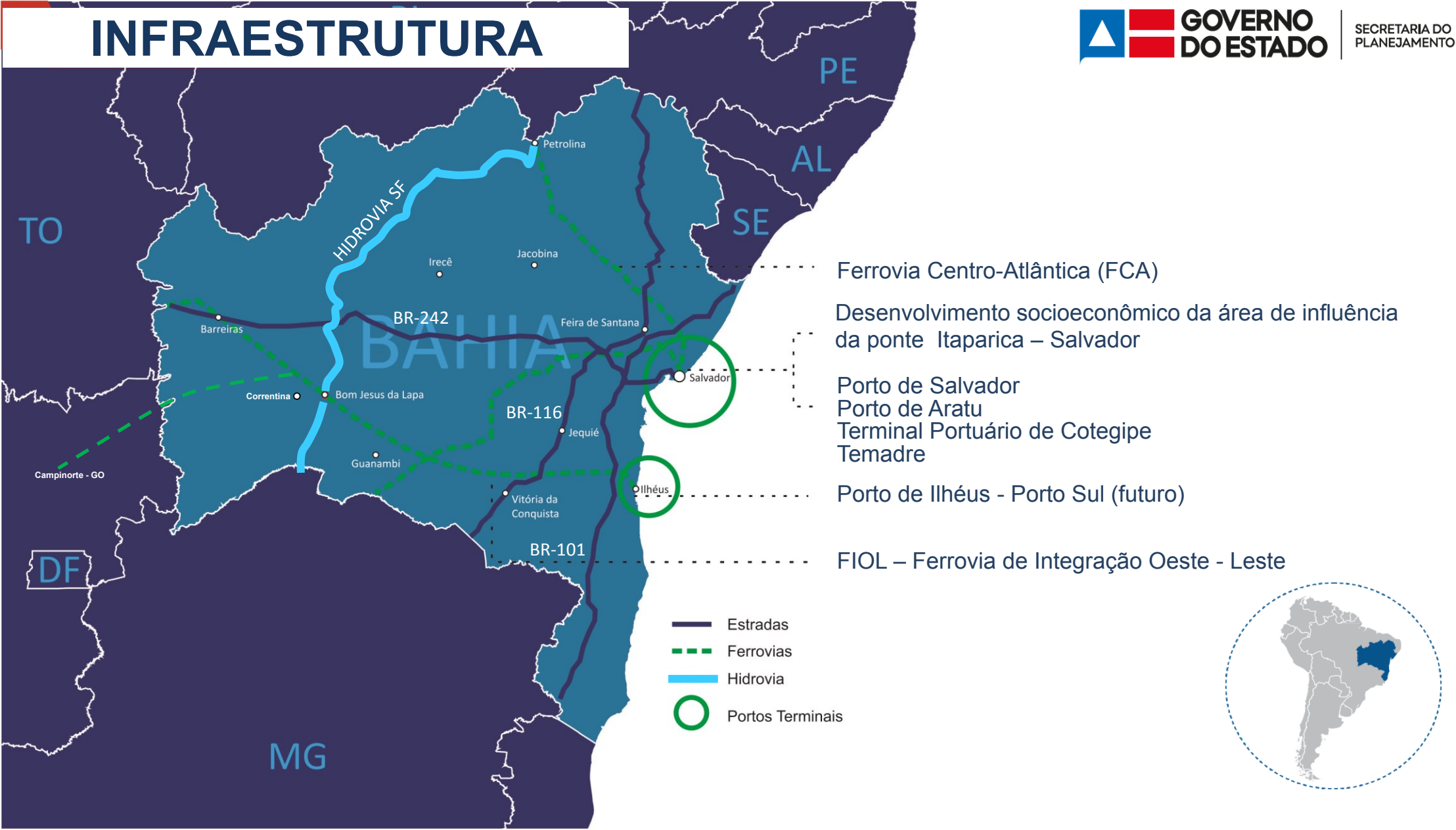

MOBILIDADE URBANA



INFRAESTRUTURA | METRÔ

PPP: Investimentos realizados **R\$ 5,8 bilhões**.

Investimentos no Sistema Metroviário de Salvador e Lauro de Freitas a cargo da **CCR Metrô Bahia**, pelo Governo do Estado da Bahia e Governo Federal.

Duas linhas, 42 km de extensão, 23 estações e 10 terminais de ônibus integrados.

Integrado com mais de 150 (cento e cinquenta) linhas de ônibus urbanos e 17 linhas metropolitanas.

Expansão da Malha:

- Aeroporto - Lauro de Freitas **4 km** (superfície)
- Pirajá - Águas Claras **5 km** (superfície)
- Lapa - Barra **3 km** (subterrâneo)



VLT - MONOTRILHO

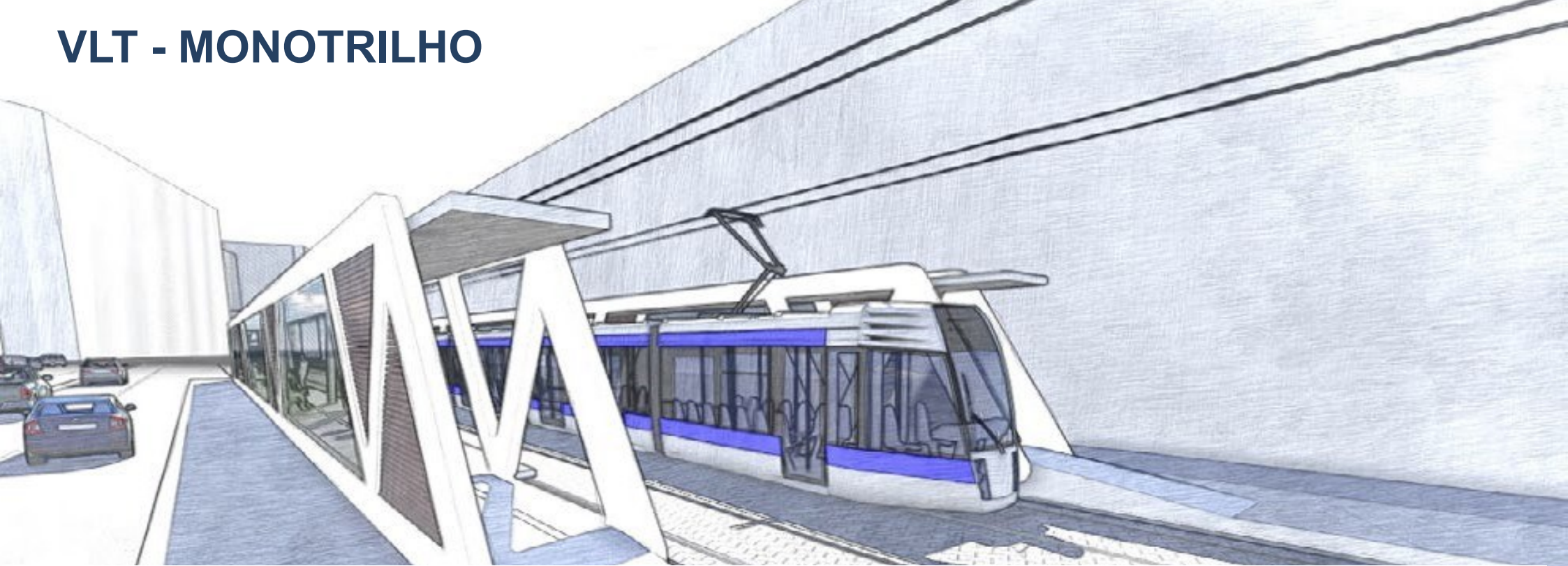

O VLT - MONOTRILHO substituirá linha de trens do subúrbio, beneficiará mais de 600 mil pessoas

Ligará o Comércio, no centro Salvador, ao bairro de Ilha de São João em Simões Filho (RMS)

- **20 km de extensão**
- **22 estações**
- **Capacidade 150 mil usuários por dia**

VLT / MONOTRILHO: ROTA

PROJETOS

- Implantação de Sistema de Transporte que ligará o Comércio – Ilha de São João
- Integração com o Metrô.

Investimento Previsto

- US\$ 460 milhões



NOVO TERMINAL RODOVIÁRIO

Será construído na BR-324 (bairro de Águas Claras) e fará ligação com o Tramo 3 do metrô, uma ampliação da Linha 1 do modal.

- Área Total: 263.000m²
- Média de usuários beneficiados: 39.000/dia
- Investimento Previsto: R\$ 120 milhões

Acesso será direto ao novo corredor do BRT e ao Metrô.

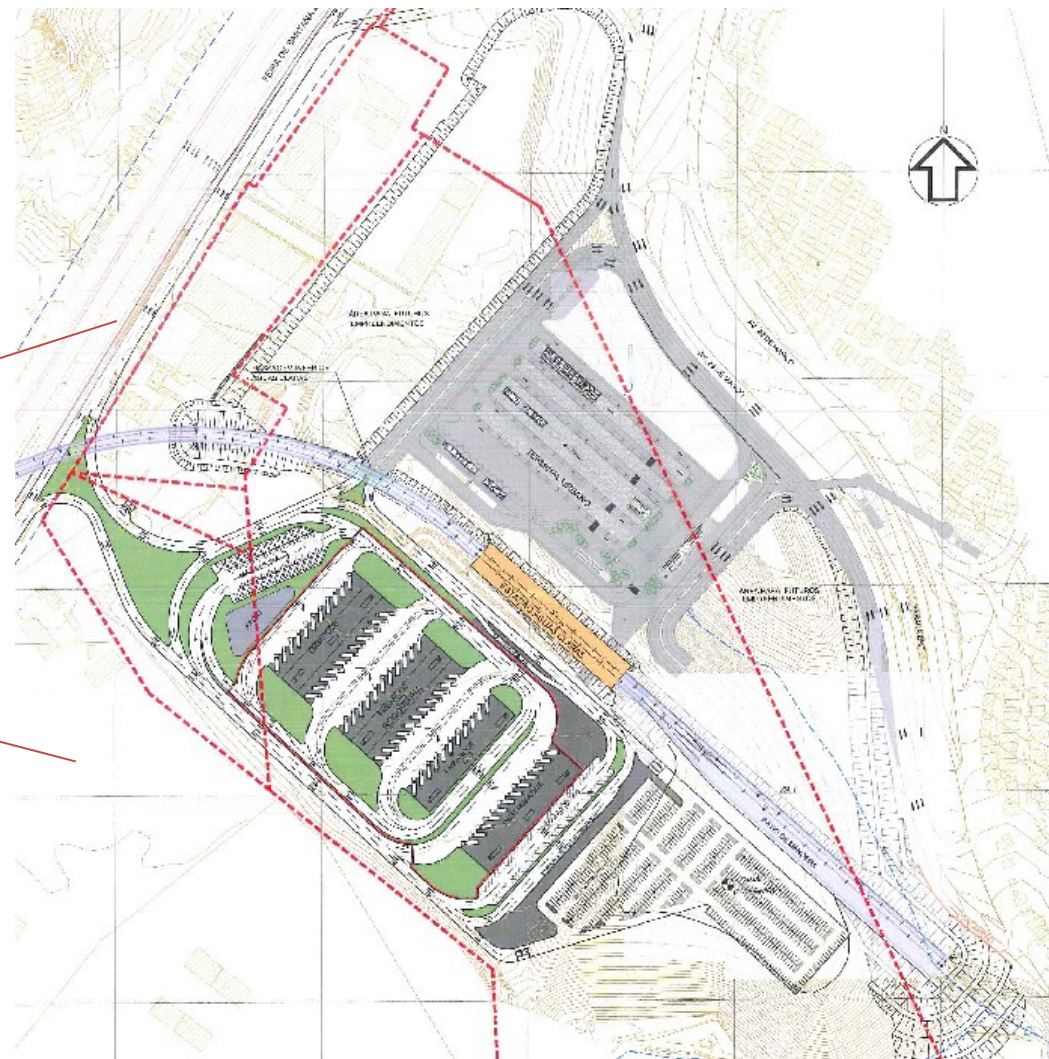

PONTE SALVADOR – ITAPARICA



Economia de mais de 100 km nos deslocamentos exemplos:



Salvador - Santo Antônio de Jesus
- 100km

Salvador - Valença
- 144km

Salvador - Ilhéus
- 142km

SSA - Belmonte, com implantação de Canavieiras - Belmonte
- 283 km

TURISMO: Proposta novo Centro de Convenções



FERRORIA CENTRO-ATLÂNTICA - FCA

Concessão pelo prazo de 30 anos a partir de 1 de setembro de 1996

Principal conexão ferroviária entre a Bahia, Nordeste, Sudeste e Centro-Oeste

Poderia fazer a interligação com as malhas da MRS, Transnordestina e Ferroban, que possibilitaria a conexão com os maiores centros consumidores do Brasil e do Mercosul.



Corredor complementar à Ferrovia Bahia Oeste - Leste

Legenda				
Variável = Área plantada (Hectares)				
Lavoura temporária = Soja (em grão)				
Ano = 2008				
Nível Territorial = Município (Unidade da Federação = Bahia)				
Cor	De	Até	Frequência	%
	400	400	1	0,2
	1.618	1.618	1	0,2
	7.000	12.500	2	0,5
	35.000	35.000	1	0,2
	70.000	70.000	1	0,2
	100.000	135.000	2	0,5
	136.500	136.500	1	0,2
	152.000	255.000	2	0,5
////	Ausência de dados, (-) ou valor desidentificado		406	97,4

Fonte: IBGE - Produção Agrícola Municipal

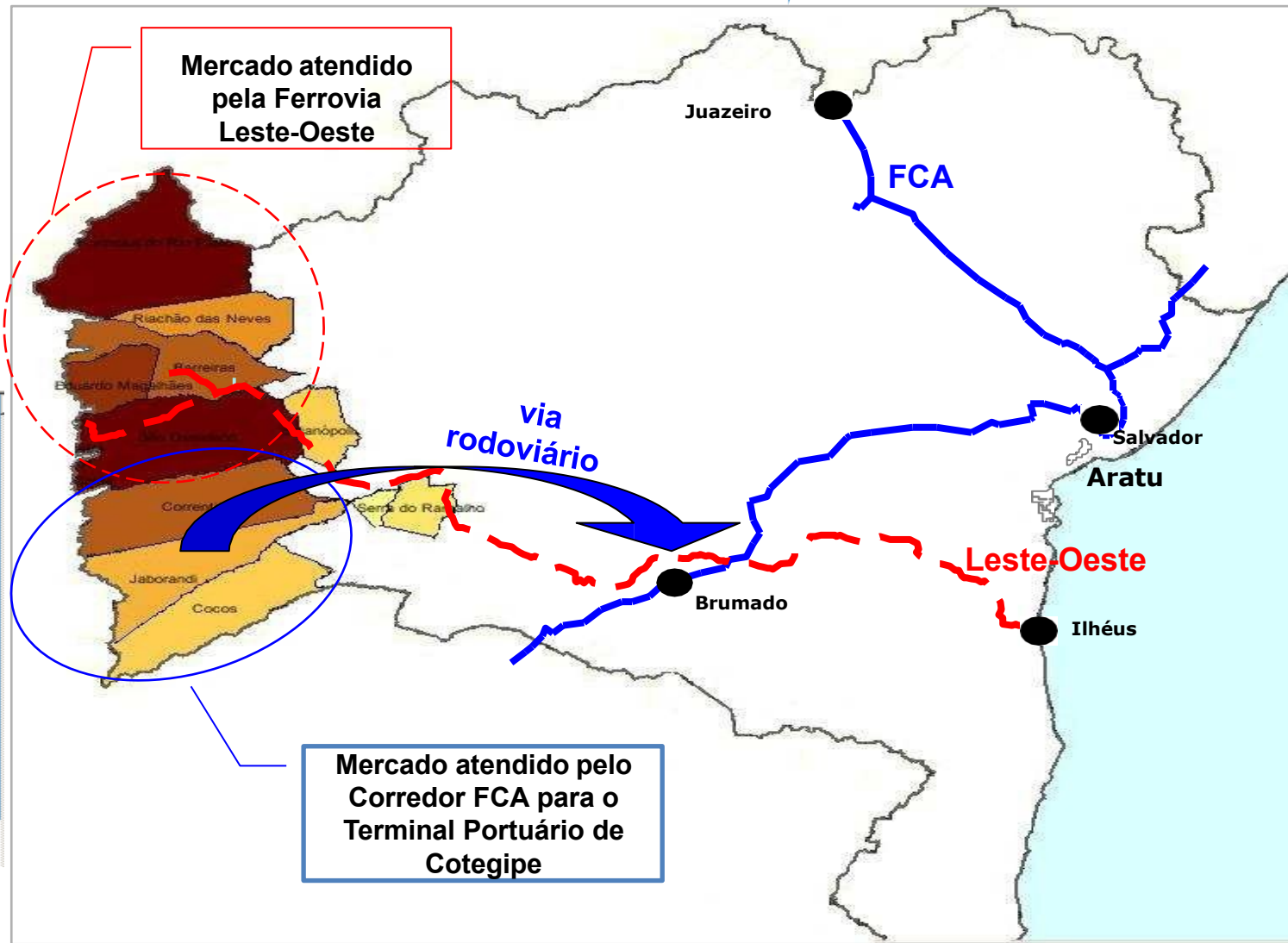

Ferrovias



Opções de Variantes Ferroviárias de Transposição do Vale do Paraguassú e Feira de Santana



FERROVIA OESTE-LESTE

FIOL

- Capacidade prevista: 65 milhões de toneladas/ano.
- 1.527 km (1.100km na Bahia)

Concessão

- Estudos do EVTE (Viabilidade Econômica) investimentos realizados: R\$ 2,5 milhões
- Audiências públicas realizadas em Ilhéus e Brasília em 2018;
- Concessão estimada: 1º trecho: Ilhéus/Ba a Caetité/Ba



- 1 PORTO DO MALHADO - ILHÉUS** Capacidade: 1 milhão t/ano
Principal exportador de grãos da Bahia.

- 2 PORTO DE SALVADOR**
Capacidade: 5 milhões t/ano Contêineres, cargas gerais, trigo, celulose, recepção de cruzeiros marítimos.

- 3 PORTO DE ARATU**
Capacidade : 6 milhões t/ano
4 terminais. Produtos líquidos, gasosos e granéis sólidos .
Opera simultaneamente minérios e produtos petroquímicos.



PORTO DE ARATU

PROJETO PARA IMPLANTAÇÃO DE TERMINAIS DE USO PRIVADO – CANAL DE COTEGIPE

- Área consolidada para implantação de unidades produtivas
- Modalidade de Sociedade de Propósito Específico (SPE)



- Finalidade: implantação de empreendimentos logísticos com área de estocagem e retroárea.
- Área para cargas gerais, contêineres, veículos, graneis líquidos e sólidos (minerais)

LOCALIZAÇÃO ESTRATÉGICA

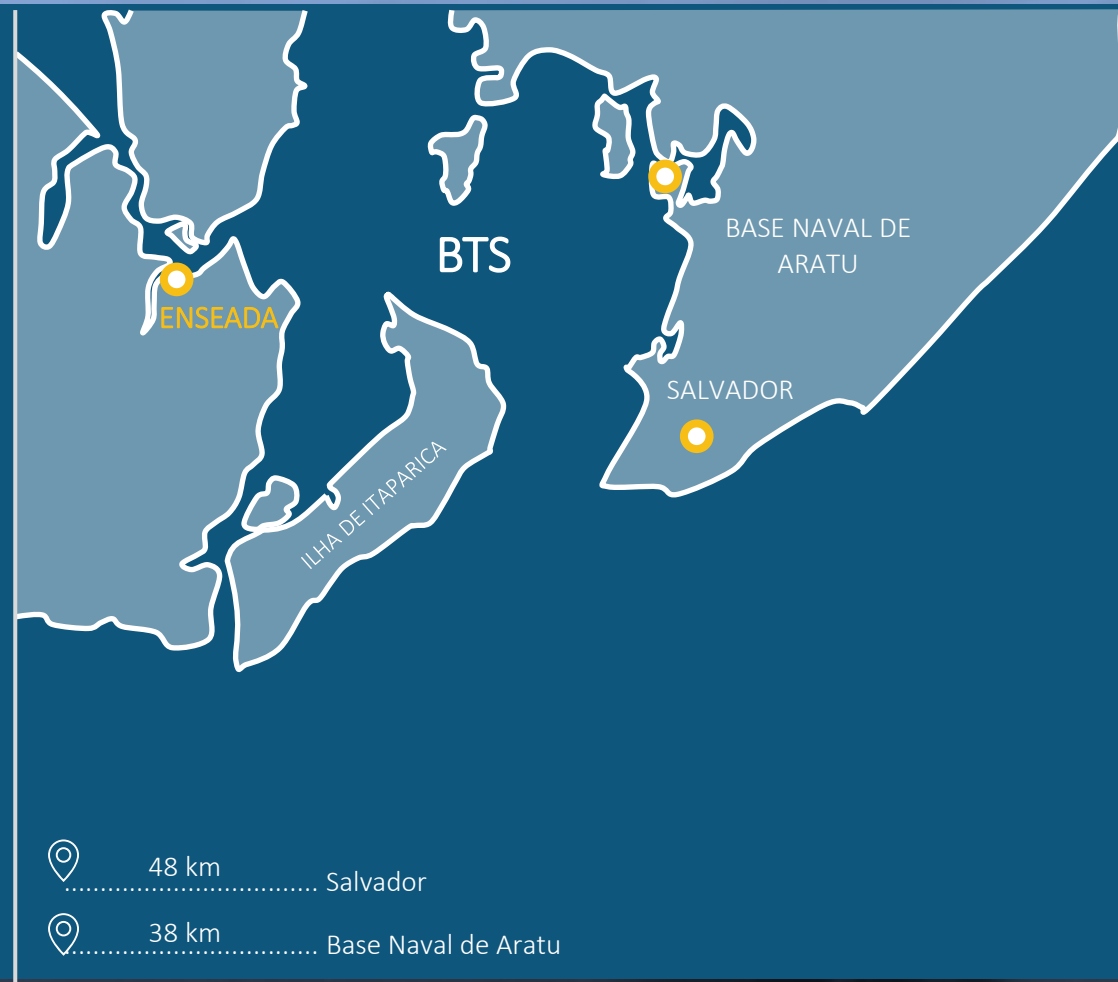

ÁGUAS ABRIGADAS

CALADO PROFUNDO

SEM CONCORRÊNCIA DE ATRACAÇÃO

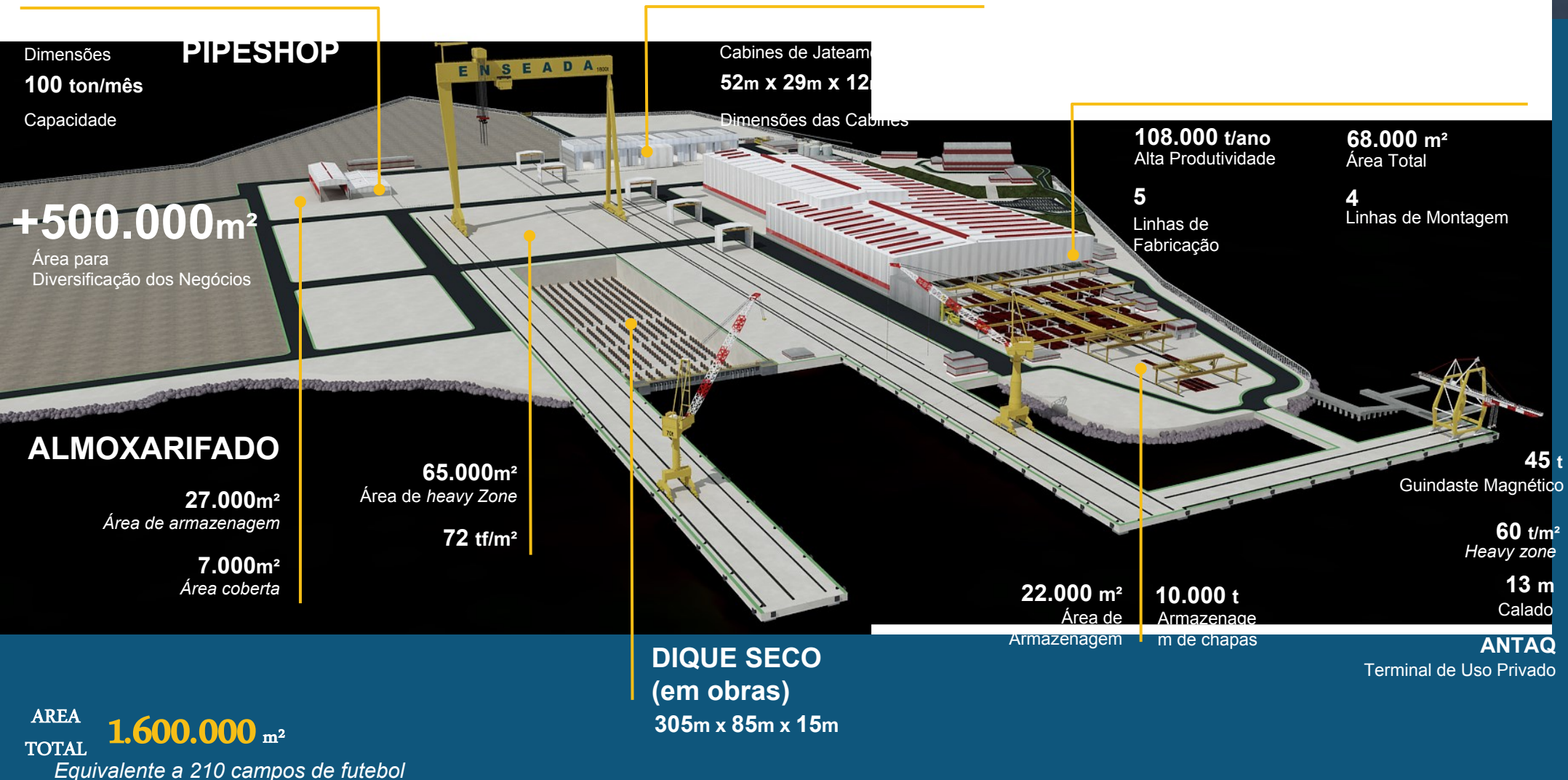



AEROPORTO INTERNACIONAL DE SALVADOR

- 3º maior infraestrutura aeroportuária do Brasil
- 8º maior em movimento de passageiros do País
- Capacidade de atender 11 milhões de passageiros por ano



AEROPORTO DE ILHÉUS

- Capacidade de atender 700.000 passageiros/ano



AEROPORTO DE PORTO SEGURO

- Movimenta 1,8 milhão de passageiros/ano



◦ SALVADOR / LISBOA

◦ SALVADOR / MADRID

◦ SALVADOR / BUENOS AIRES

◦ PORTO SEGURO / BUENOS AIRES

◦ SALVADOR / BOGOTÁ

◦ SALVADOR / CÓRDOBA

◦ PORTO SEGURO / CÓRDOBA

◦ SALVADOR / MIAMI

◦ SALVADOR / ILHA DO SAL
(início em junho/2018)

◦ SALVADOR / CIDADE DO PANAMÁ
(início em julho/2018)

Concessão Aeroporto Jorge Amado – ILHÉUS

Aprox. 700 mil passageiros/ano (Terceira maior em números de passageiros no estado da Bahia com capacidade de operação de aeronaves de grande porte, como o Boeing 737 800, A318, EMB195);

Cerca de 10 mil operações de aeronaves/ano.

- Investimento estimado: US\$ 13 milhões

NOVO Aeroporto – PORTO SEGURO

Projeto para terminal de passageiros, pátio de veículos, nova KF.

- 1.800 passageiros/ano

ENERGIAS RENOVÁVEIS

ENERGIAS EÓLICA E SOLAR FOTOVOLTÁICA

PARQUES HÍBRIDOS

Áreas de interseção na região central da Bahia
Ex.: Caetité, Guanambi, Xique-Xique e Sento Sé

POTENCIAL DE GERAÇÃO HÍBRIDA

Eólica – Ventos maiores que 7,0 m/s a 100m de altura
Capacidade Estimada de 70 GW

Solar – Nível Anual de Irradiação 2.200 kWh/m²
Capacidade Estimada de 100 GW

Capacidade Total Estimada de 170 GW

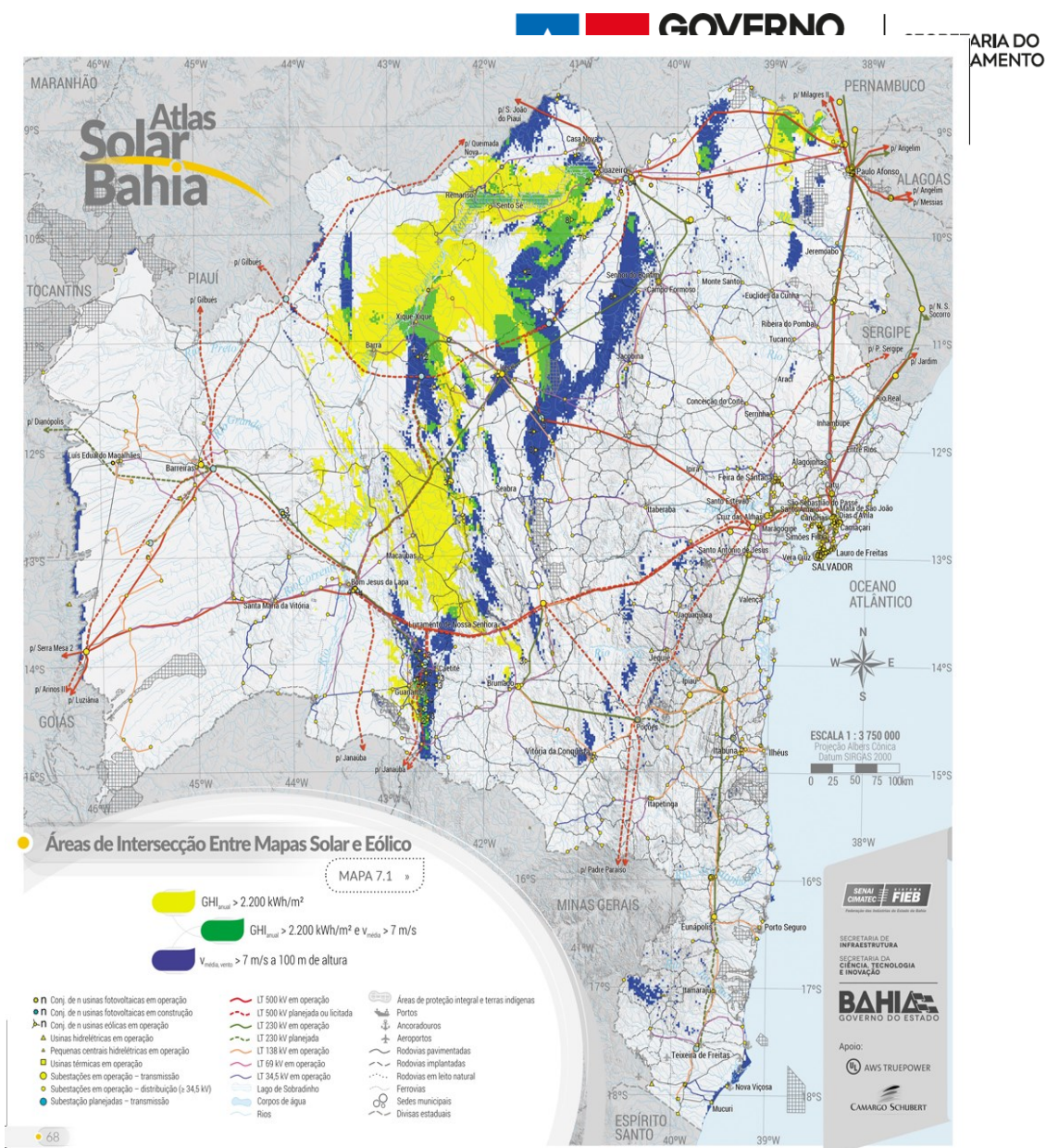

ENERGIA EÓLICA

FORNECEDORES

- NACELE e HUB | GE-Alstom, Gamesa, Nordex-Acciona
- TORRES | Torrebras, Wobben, Torres Eólicas do Nordeste

MERCADO REGULADO

- 191 projetos | 4.578 MW
- 127 projetos em operação | 3.332 MW
- 37 projetos em construção | 618 MW
- 27 projetos com construção não iniciada | 628 MW

MERCADO LIVRE

- 52 projetos | 940 MW
- 15 projetos em operação | 303 MW
- 15 projetos em construção | 237 MW
- 22 projetos com construção não iniciada | 400 MW

MERCADO LIVRE + REGULADO

- 243 projetos | 5.518 MW
- 142 projetos em operação | 3.635 MW
- 52 projetos em construção | 855 MW
- 49 projetos com construção não iniciada | 1.028 MW

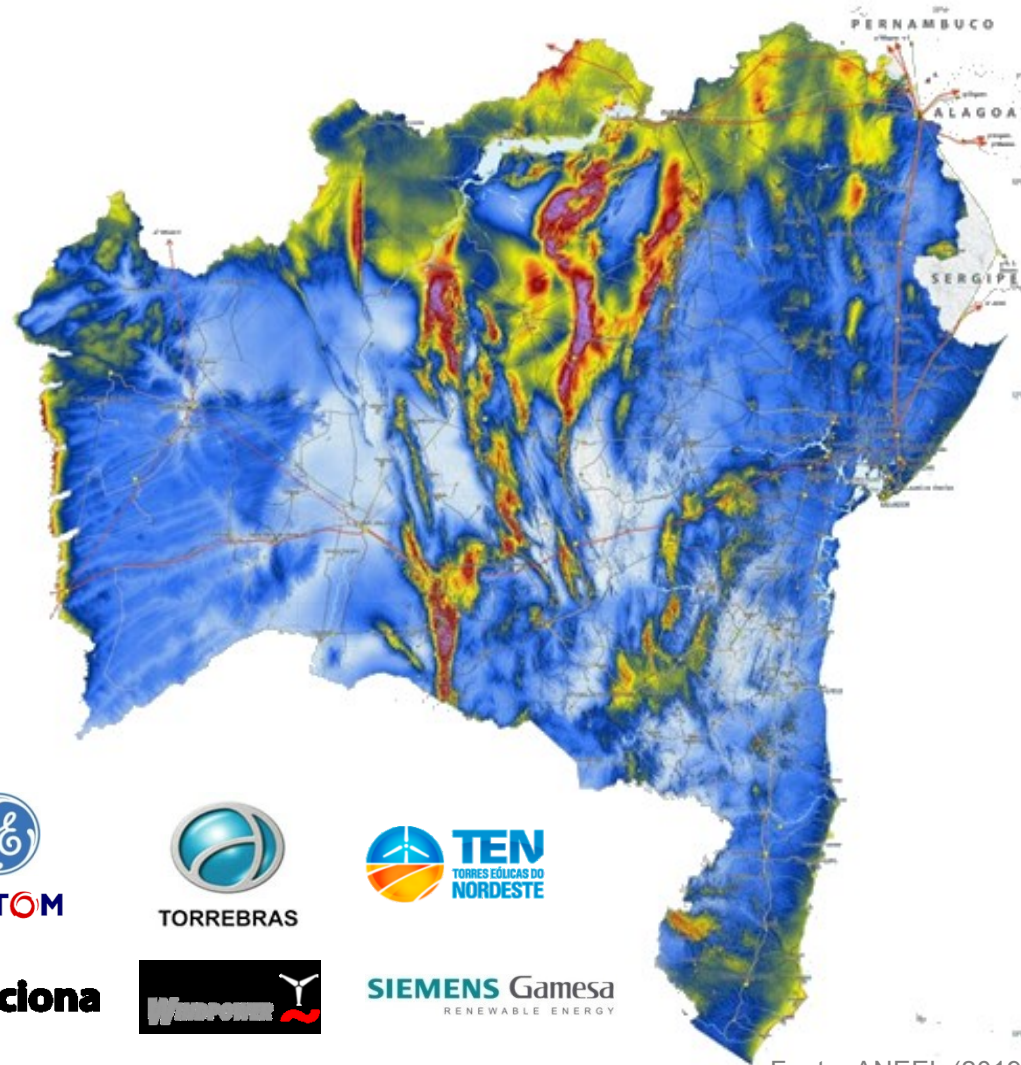

ENERGIA SOLAR

PANORAMA DOS PROJETOS

- 31 projetos | 781 MW
- 26 projetos em operação | 639 MW
- 1 projeto em construção | 30 MW
- 4 projetos com construção não iniciada | 112 MW

POTENCIAL TÉCNICO FOTOVOLTAICO RESIDENCIAL

Potencial Fotovoltaico Residencial (MW médios)	2.360
Potencial Fotovoltaico Residencial (GWh/ano)	20.674
Consumo Residencial Anual 2013 (Gwh)	6.144
Potencial Fotovoltaico/ Consumo Residencial	337%

PARQUES GERADORES

- Bom Jesus da Lapa
- Tabocas do Brejo Velho
- Juazeiro

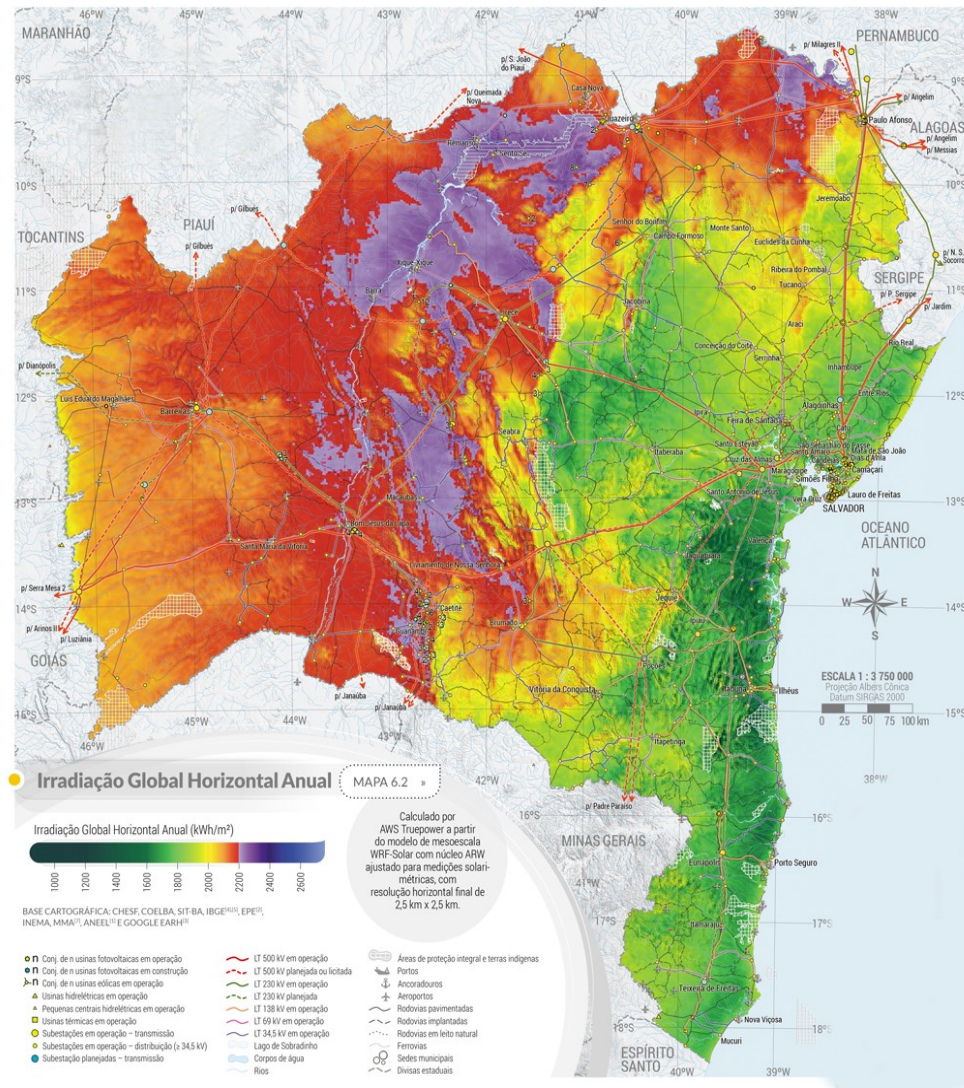

ENERGIA SOLAR

JAZIDA DE SÍLICA DE SANTA MARIA ETERNA (MUNICÍPIO DE BELMONTE)

- Composição química média *in natura* de SiO_2 igual a 99,74% com baixo teor de contaminantes e metais.
- Parte do Direito Minerário arrendado pela Companhia Baiana de Mineração (CBPM) à empresa Vitro do Brasil S.A e Portsmouth (Mineração Jundu).
- Padrões de vidro *extra clear*.

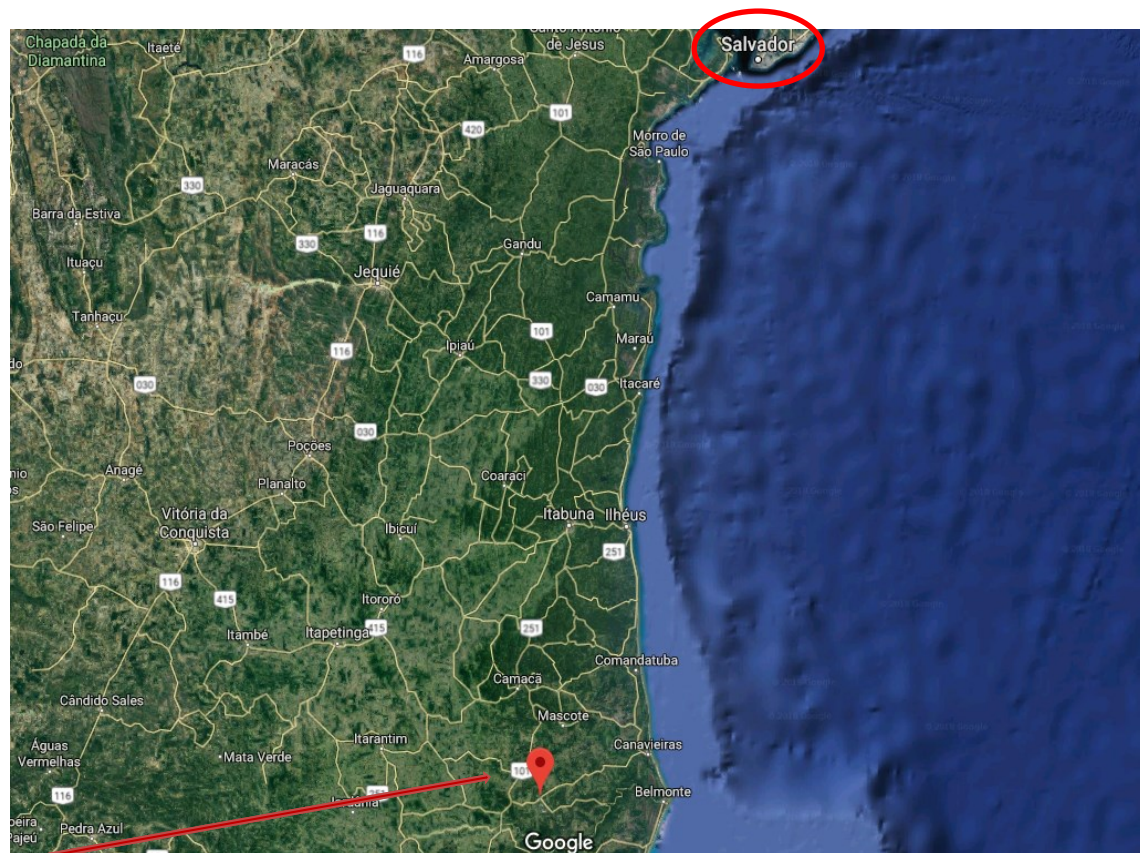
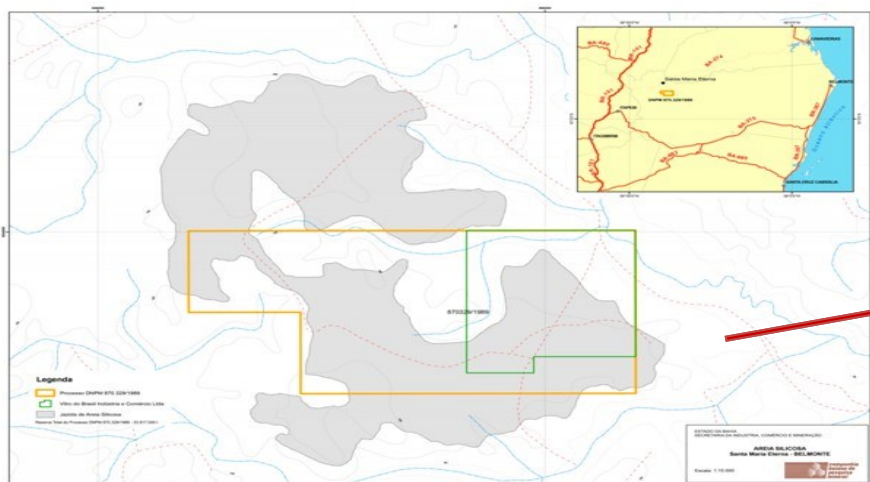

DISTÂNCIAS:

- Salvador – 594 km
- Camaçari – 578 km
- Porto de Aratu – 569 km

PETRÓLEO

A Bahia é pioneira em exploração e produção de petróleo e gás no Brasil e ocupa a 4ª colocação entre as bacias produtoras no país.

REFINARIA LANDULPHO ALVES-MATARIPE (RLAM)

- 2ª maior refinaria do Brasil (mais de 323.000 bbl/dia e 31 produtos).

PETROQUÍMICA

- Maior complexo petroquímico integrado do Hemisfério Sul.

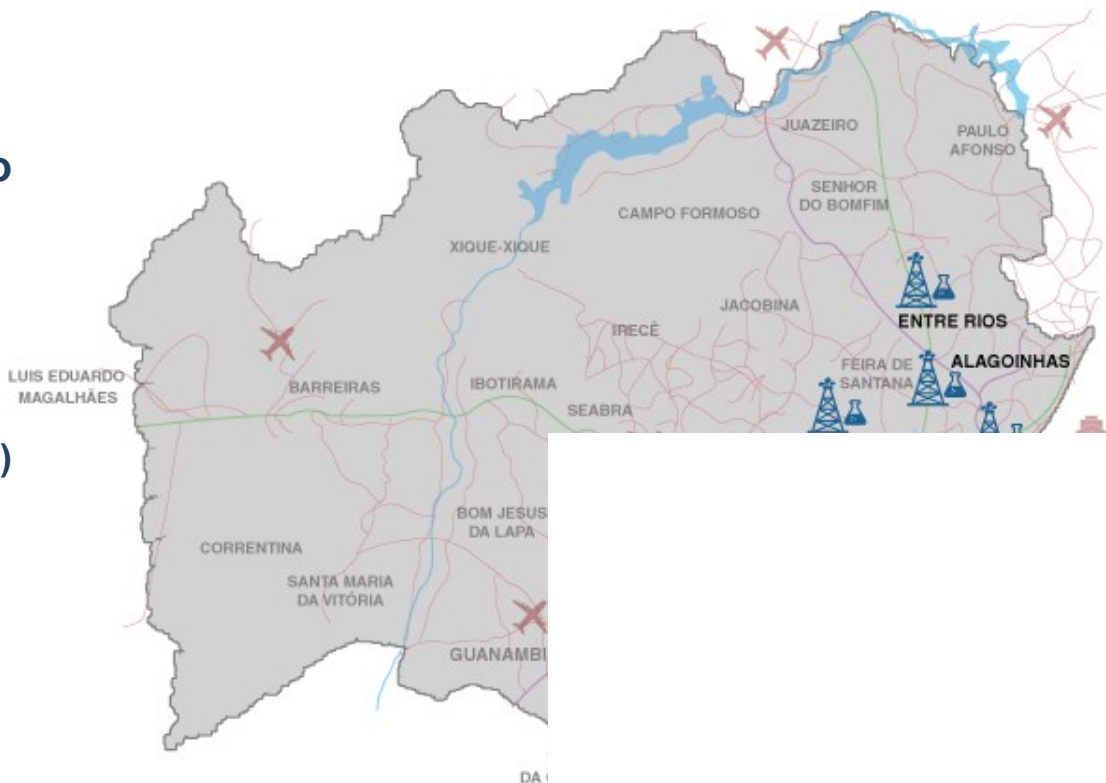

PETROBRAS

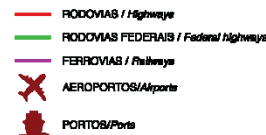

POLO INDUSTRIAL (PETROQUÍMICO) DE CAMAÇARI

MAIOR COMPLEXO INDUSTRIAL INTEGRADO DO HEMISFÉRIO SUL:

- Mais de 90 empresas instaladas
- Localizada a 50 km de Salvador (capital da Bahia)

PRINCIPAIS DISTÂNCIAS:

- Porto de Aratu - 24 km
- Porto de Salvador - 45 km
- Aeroporto Deputado Luiz Eduardo de Magalhães - 30 km
- Refinaria Landulpho Alves | Mataripe - 27 km
- Terminal de Madre Deus (TEMADRE) - 36 km
- Cidade de Camaçari - 5 km
- Cidade de Dias D'Ávila - 7 km

PRINCIPAIS ACESSOS:

- Rodovia BA 093
- Rodovia BA 535

PRINCIPAIS EMPRESAS



PETROQUÍMICOS
BÁSICOS



TRATAMENTO DE
EFFLUENTES



COBRE



AUTOMÓVEIS



PNEUS



BRIDGESTONE

PNEUS



ÁCIDO ACRÍLICO
E SAP

INDÚSTRIA METAL MECÂNICA

O COMPLEXO

- Cadeia produtiva formada por empresas de grande porte fornecedoras de ferroligas (com elevada capacidade produtiva) além de peças, motores e aços.

INVESTIMENTOS REALIZADOS

- US\$ 333,4 milhões

TOTAL DE EMPRESAS IMPLANTADAS

- 83 Empresas

EMPRESAS PARCEIRAS DO COMPLEXO INDUSTRIAL FORD

- Acument, Autometal, Benteler, Faurecia, Ferrolene, Maxcoat, Msx, Pirelli, Valeo

EMPRESA PRODUTORA DE FERROLIGA NA BAHIA

- FERBASA

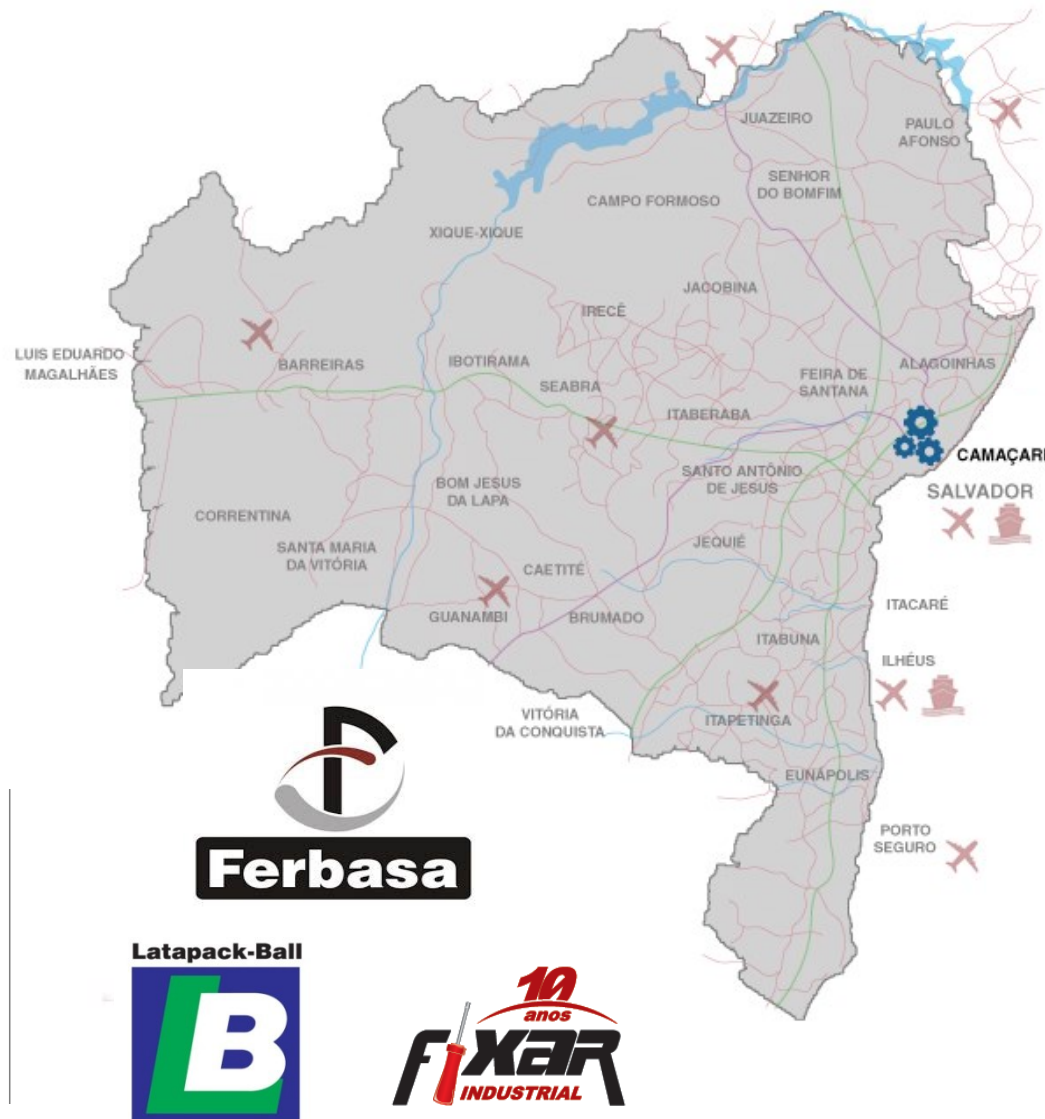

Walter Pinheiro

Secretário do Planejamento

